PROTEZIONE CIVILE
Presidenza del Consiglio dei Ministri
Dipartimento della Protezione Civile

pagina: **37048_2020822**

Regione Emilia-Romagna

Terremoto 20 maggio 2012

MAPPE PER IL RILEVAMENTO DEL DANNO

scala 1 : 2.000

Comune di PIEVE DI CENTO

Regione Emilia-Romagna

Codice Provincia e Comune: 37048

L'identificativo di 10 cifre riportato su ogni aggregato è composto da:

0 1 2 0 0 0 0 1 0 0

codice ISTAT comune — identificativo univoco progressivo — ulteriore identificativo univoco*
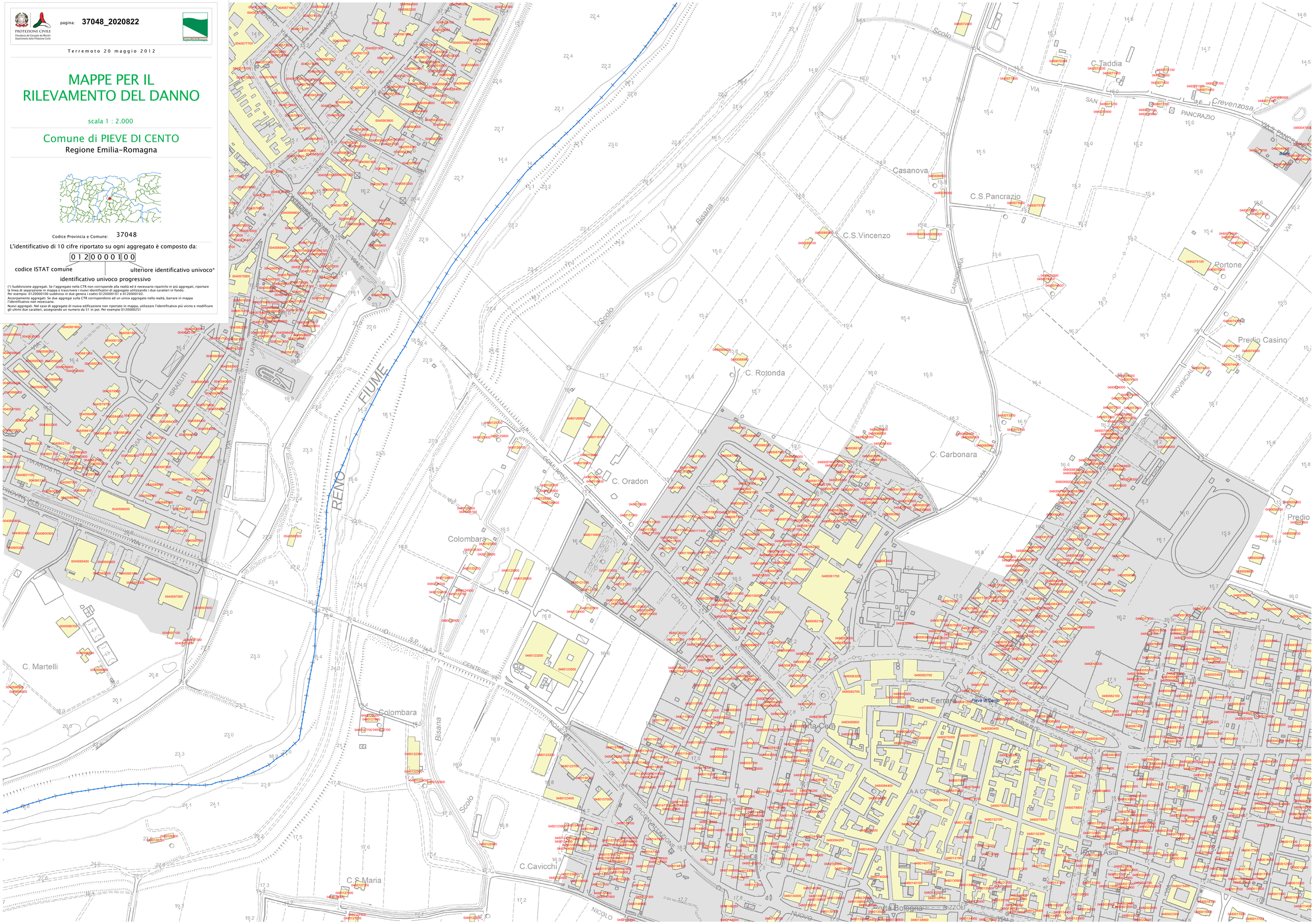
(*) Suddivisione aggregati. Se l'aggregato nella CTR non corrisponde alla realtà ed è necessario ripartirlo in più aggregati, riportare la linea di separazione in mappa e trascrivere i nuovi identificativi di aggregato utilizzando i due caratteri in fondo.
Per esempio: 0120000100 suddiviso in due genera i codici 0120000101 e 0120000102.
Accorpamento aggregati. Se due aggregai sulla CTR corrispondono ad un unico aggregato nella realtà, barrare in mappa l'identificativo non necessario.
Nuovi aggregati. Nel caso di aggregato di nuova edificazione non riportato in mappa, utilizzare l'identificativo più vicino e modificare gli ultimi due caratteri, assegnando un numero da 51 in poi. Per esempio 0120000251