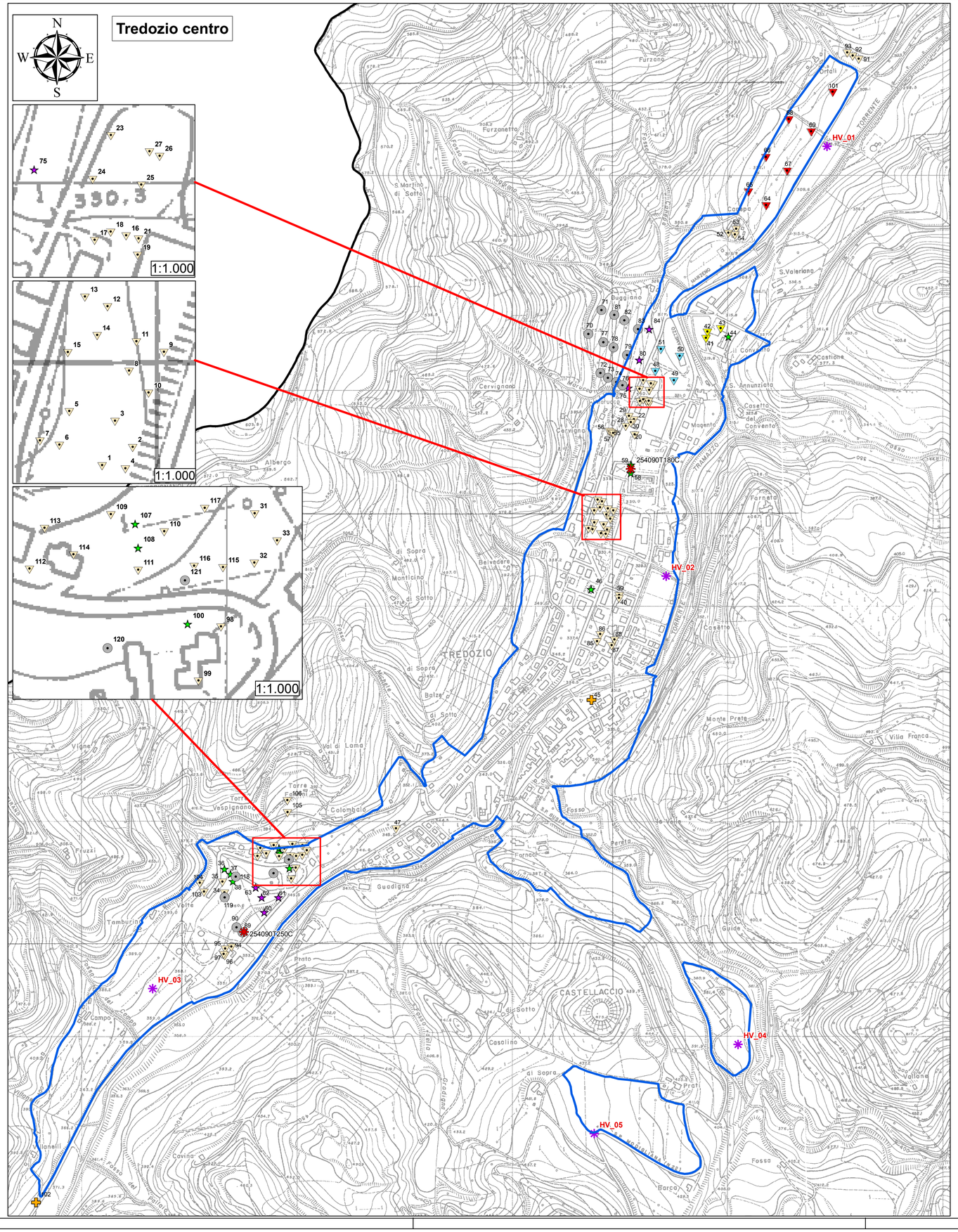

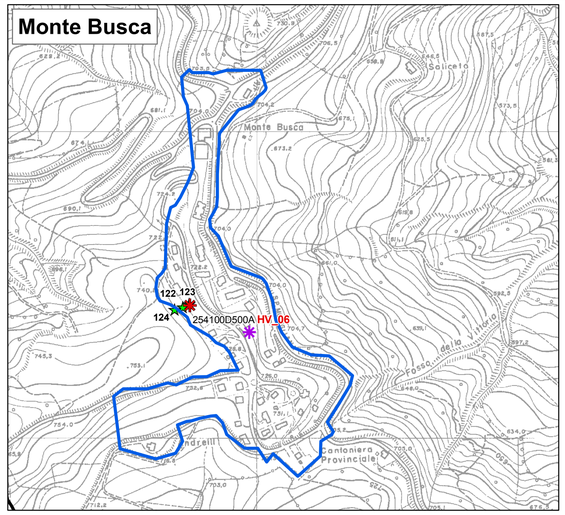

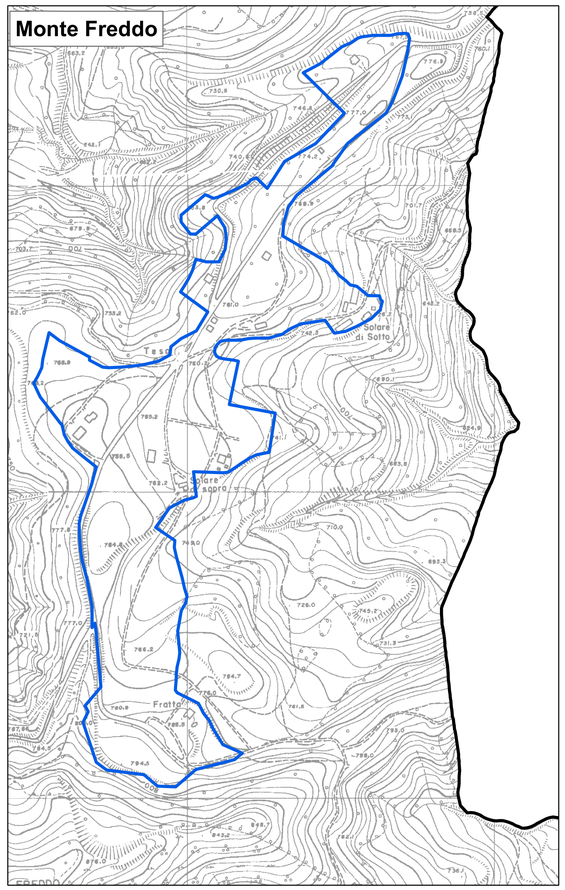

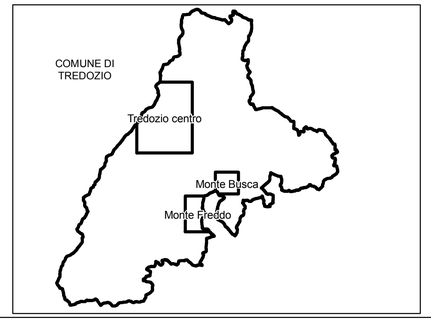

Legenda

Aree PSC/PTCP vigenti

Indagini pregresse con profondità <10m

- Affioramento
- Prova penetrometrica dinamica leggera
- Prova penetrometrica dinamica media
- Prova penetrometrica dinamica pesante
- Prova penetrometrica dinamica super pesante
- Prova penetrometrica statica con punta elettrica
- Prova penetrometrica statica con punta meccanica
- Trincea esplorativa
- Registrazione di sismica passiva a stazione singola

Indagini integrative

- Registrazione di sismica passiva a stazione singola

2					
1					
0	30/01/2012	EMISSIONE	F. SCIASCIA	G. BENEDETTI	G. MARCHI
R	DATA	DESCRIZIONE	REDATTO	CONTROLLATO	APPROVATO

ENSER srl
SOCIETÀ DI INGEGNERIA
Viale Bacconi, 29 - 40018 FERENZA (RA) tel. 0546-663423
Via Zacconi, 16 - 40127 BOLOGNA (BO) tel. 051-249893
Via Andrea Costa, 115 - 47822 S. ARCANGELO DI ROMAGNA (RN) tel. 0541-1832926
ingegneria@enser.it - www.enser.it

CARTA DELLE INDAGINI

CODICE LAVORO	S11145
CODICE ELABORATO	M 1 T V 0 1 0
ELABORATO	TV 01
SCALA	1:5.000
FILE *.pdf	S11145-M1-TV01-0
FOGLIO=A1	PLOTTAGGIO 1:1

Mod.02 Rev.1 del 01/02/2011

A termine di legge tutti i diritti sono riservati. E'vietata la riproduzione in qualsiasi forma senza autorizzazione della ENSER srl