PROTEZIONE CIVILE
Presidenza del Consiglio dei Ministri
Dipartimento della Protezione Civile

CONFERENZA DELLE REGIONI E DELLE PROVINCE AUTONOME

Attuazione dell'articolo 11 dalla legge 24 giugno 2009 n. 77

# MICROZONAZIONE SISMICA

## Carta di microzonazione sismica
## FH 0.5 – 1.0 s

scala 1:10,000

### Regione Emilia Romagna
### Comune di Cerignale



| Regione | Soggetto realizzatore | Data |
|---|---|---|
| RegioneEmilia-Romagna<br>Studio realizzato con il contributo regionale (determina n. 13338/2021) reso disponibile con DGR 566/2021 | GEOINVEST S.r.l.<br>Geologia Geofisica<br>Via della Consolazione 45/A Parma<br>geoinvest@geoinvest.it - 0521 904202 | Dicembre 2022 |

## Legenda

### Zone stabili

FA = 1

### Zone stabili suscettibili di amplificazioni locali

FA= 1.1 – 1.2

FA= 1.3 – 1.4

FA= 1.5 – 1.6

### Zona di attenzione per instabilità

ZAI– Zona di attenzione per instabilità di versante – FA= 1

ZAI– Zona di attenzione per instabilità di versante – FA= 1.3 – 1.4

ZAI– Zona di attenzione per instabilità di versante – FA= 1.5 – 1.6

ZAI– Zona di attenzione per instabilità di versante – FA= 1.7 – 1.8

1

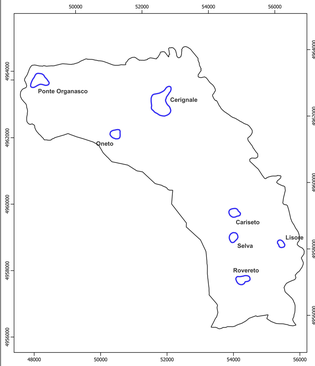


N
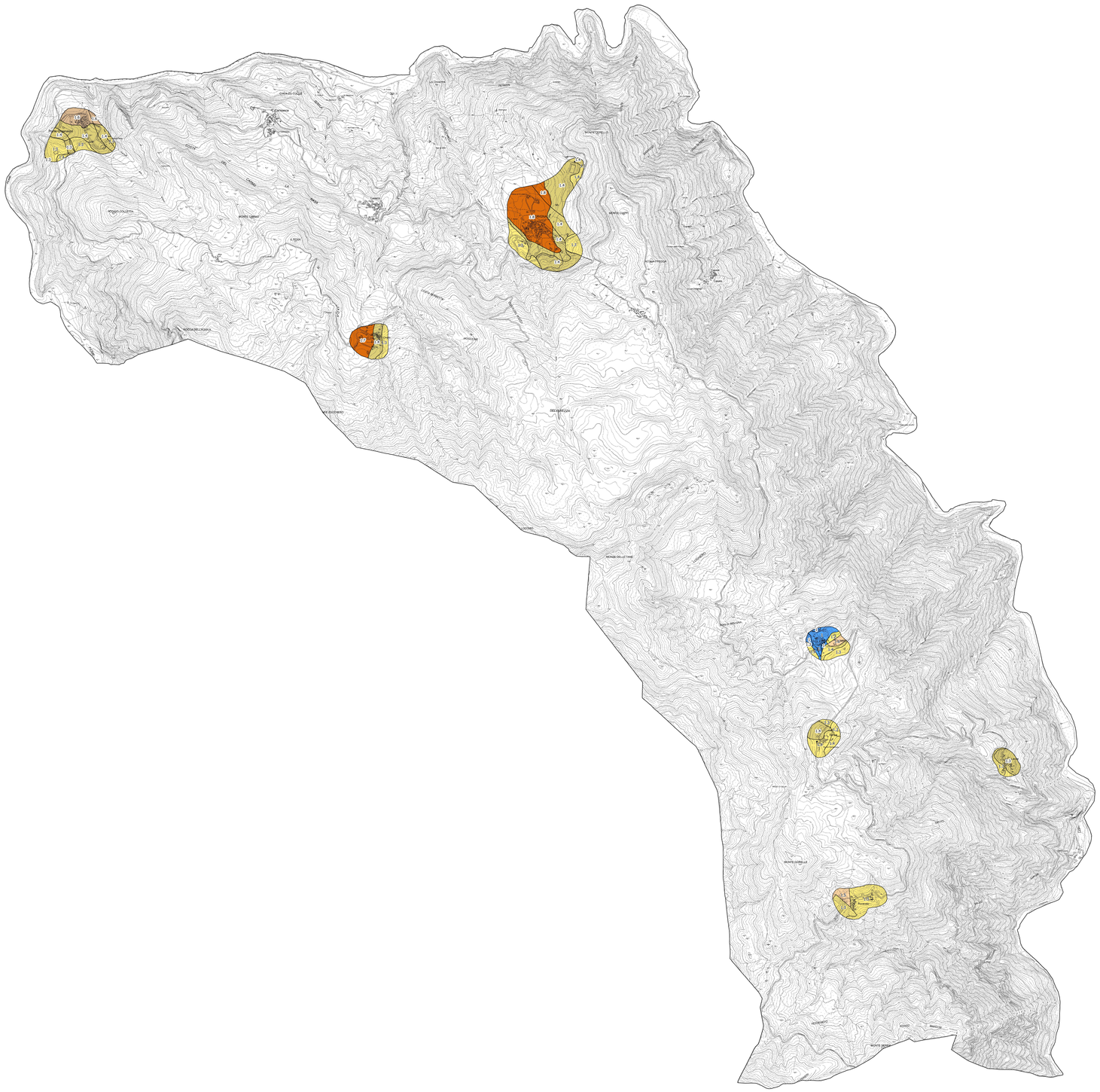
0 150 300 450 600 m