PROTEZIONE CIVILE
Presidenza del Consiglio dei Ministri
Dipartimento della Protezione Civile

CONFERENZA DELLE REGIONI E DELLE PROVINCE AUTONOME

Attuazione dell'articolo 11 dalla legge 24 giugno 2009 n. 77

MICROZONAZIONE SISMICA
Carta di microzonazione sismica
FH 0.1 – 0.5 s

scala 1:10,000

Regione Emilia Romagna

Comune di Ottone
(Vista Ovest)

Regione	Soggetto realizzatore	Data
Regione Emilia-Romagna Studio realizzato con il contributo regionale (determina n. 13338/2021) reso disponibile con DGR 566/2021	GEOINVEST s.r.l. Geologia Geofisica Via della Consolazione 45/A Pesaro geoinvest@geoinvest.it - 0523 306522	Dicembre 2022

Legenda

Zone stabili suscettibili di amplificazioni locali

- FA= 1.1 – 1.2
- FA= 1.3 – 1.4
- FA= 1.5 – 1.6
- FA= 1.9 – 2.0

Zone di attenzione per instabilità

- ZAIr – Zona di attenzione per instabilità di versante – FA= 1.3 – 1.4
- ZAIr – Zona di attenzione per instabilità di versante – FA= 1.5 – 1.6
- ZAIr – Zona di attenzione per instabilità di versante – FA= 1.7 – 1.8

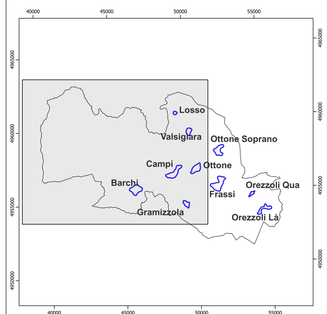

N
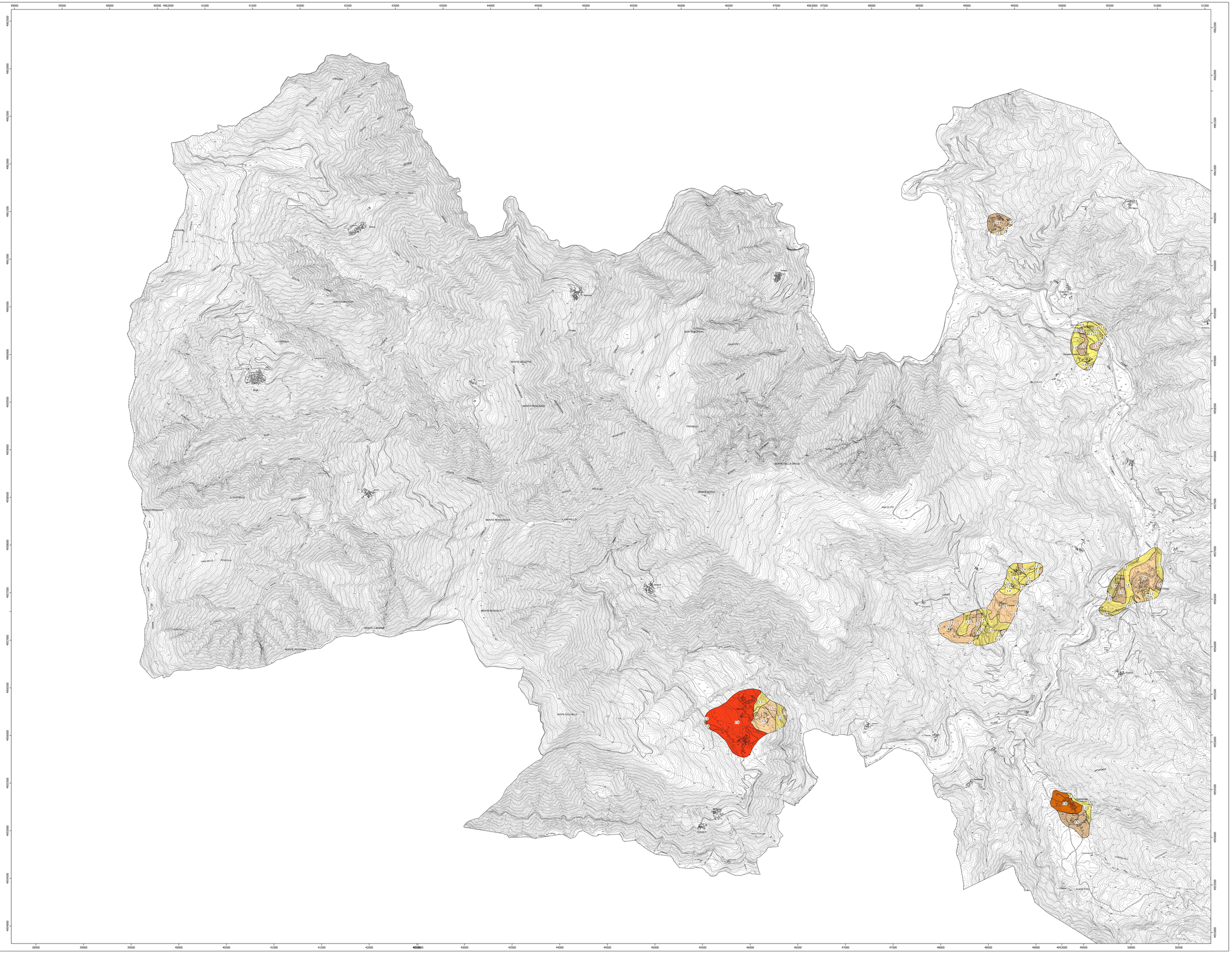
0 150 300 450 600 m