Attuazione dell'articolo 11 della legge 24 giugno 2009, n. 77

MICROZONAZIONE SISMICA

Carta geologico-tecnica

scala 1:10.000

Regione Emilia-Romagna

Comune di Podenzano

Regione	Soggetto realizzatore	Data
REGIONE EMILIA-ROMAGNA	Dr.Geol. Gabriele Corbelli	Maggio 2018
		Tavola 2

Legenda

Confine comunale

Terreni di copertura

- GP — Ghiaie pulite con granulometria poco assortita, miscela di ghiaia e sabbia.
- GM — Ghiaie limose, miscela di ghiaia, sabbia e limo.
- ML — Limi inorganici, sabbie fini limose o argillose, limi argillosi di bassa plasticità.
- SM — Sabbie limose, miscela di sabbia e limo

Ambienti genetico-deposizionali dei terreni di copertura

- es — Argine/barre/canali
- pd — Piana pedemontana
- tf — Terrazzo fluviale

Elementi tettonico strutturali

- Faglia diretta non attiva (incerta)
- Faglia inversa non attiva (incerta)

Elementi geologici e idrogeologici

- Profondità (m) della falda in aree con sabbia e/o ghiaia
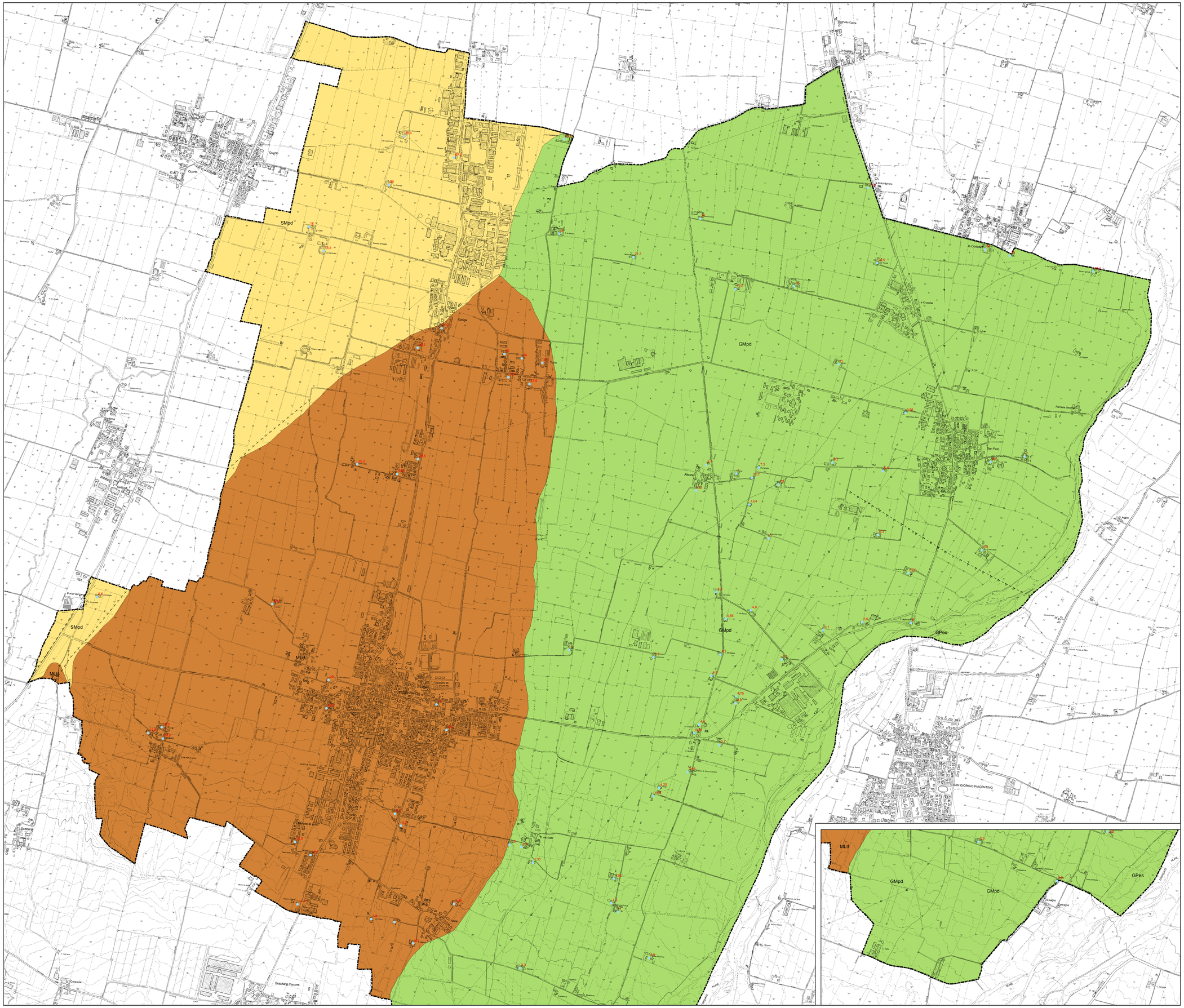
0 2.500 5.000 10.000 Metri