PROTEZIONE CIVILE
Presidenza del Consiglio dei Ministri
Dipartimento della Protezione Civile

Regione Emilia-Romagna

CONFERENZA DELLE REGIONI E DELLE PROVINCE AUTONOME

Attuazione dell'articolo 11 della legge 24 giugno 2009, n. 77

MICROZONAZIONE SISMICA

Carta delle microzone omogenee in prospettiva sismica

scala 1:5.000

Regione Emilia - Romagna

Comune di Borgo Val di Taro

A_1 Borgo Val di Taro Centro

Regione	Soggetto realizzatore	Data
Emilia Romagna	Dott. Geol. Domenico Bianco	Maggio 2013

Legenda

Zone stabili suscettibili di amplificazione

- Zona 3 — Successione stratigrafica costituita da substrato non rigido non stratificato ricoperto da una coltre di depositi eluvio-colluviali di spessore medio pari a circa 5,00 m
- Zona 7 — Successione stratigrafica costituita da substrato non rigido non stratificato ricoperto da una coltre di deposito di versante di spessore medio pari a circa 20,00 m
- Zona 9 — Successione stratigrafica costituita da substrato non rigido non stratificato ricoperto da depositi di origine alluvionale, a granulometria mista, prevalentemente ghiaiosi, di spessore medio pari a circa 10,00 m
- Zona 11 — Successione stratigrafica costituita da substrato non rigido non stratificato ricoperto da depositi di origine alluvionale, a granulometria mista, prevalentemente ghiaiosi, di spessore medio pari a circa 20,00 m
- Zona 13 — Successione stratigrafica costituita da substrato non rigido non stratificato ricoperto da depositi di origine alluvionale, a granulometria mista, prevalentemente ghiaiosi, di spessore medio maggiore di 20,00 m
- Zona 15 — Successione stratigrafica costituita da substrato non rigido non stratificato ricoperto da depositi di conoide alluvionale, a granulometria mista, prevalentemente ghiaiosi, con sabbie e blocchi di spessore medio pari a 10,00 m;
- Zona 16 — Successione stratigrafica costituita da substrato non rigido non stratificato ricoperto da depositi di conoide alluvionale, a granulometria mista, prevalentemente ghiaiosi, con sabbie e blocchi di spessore medio pari a 15,00 m;

Zone suscettibili di instabilità

- Instabilità di versante: attiva
- Instabilità di versante: quiescente

Punti di misura di microtremore ambientale

- 5,5 — Punti di misura di rumore ambientale con indicazione del valore di f0

Forme di superficie e sepolte

- Conoide alluvionale
- Orlo id terrazzo fluviale (10 - 20 m)
- Orlo id terrazzo fluviale (> 20 m)
- Perimetrazione Ambito
- Confine Comunale
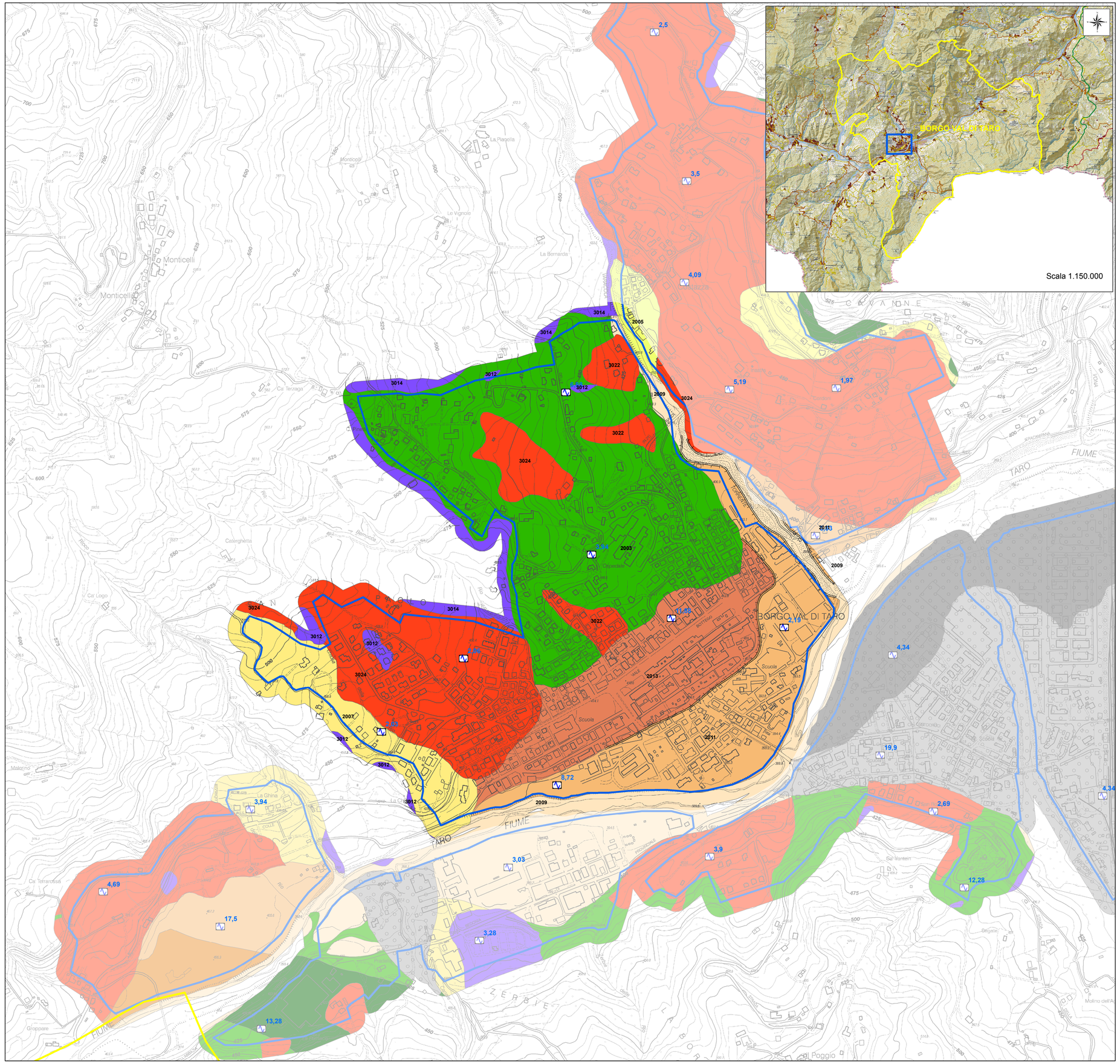
0 100 200 400 Meters