



Attuazione dell'articolo 11 della legge 24 giugno 2009, n. 77

MICROZONAZIONE SISMICA

Carta delle microzone omogenee in prospettiva sismica

scala 1:5.000

Regione Emilia – Romagna
Comune di Calestano
Ambito A_1 Calestano



Regione	Soggetto realizzatore	Data
Emilia Romagna	<p>RAGGRUPPAMENTO TEMPORANEO DI PROFESSIONISTI</p> <p>Mandatario:</p> <p> EN GEO S.r.l.</p> <p>Diretori tecnici: Dr. Geol. Carlo Caleffi Dr. Geol. Francesco Carutti</p> <p>Mandatari: Dr. Geol. Marco Baldi Dr. Geol. Domenico Bianco Dr. Geol. Stefano Castagnetti Dr. Geol. Federico Madini Dr. Geol. Massimiliano Trouzzi</p>	Aprile 2014

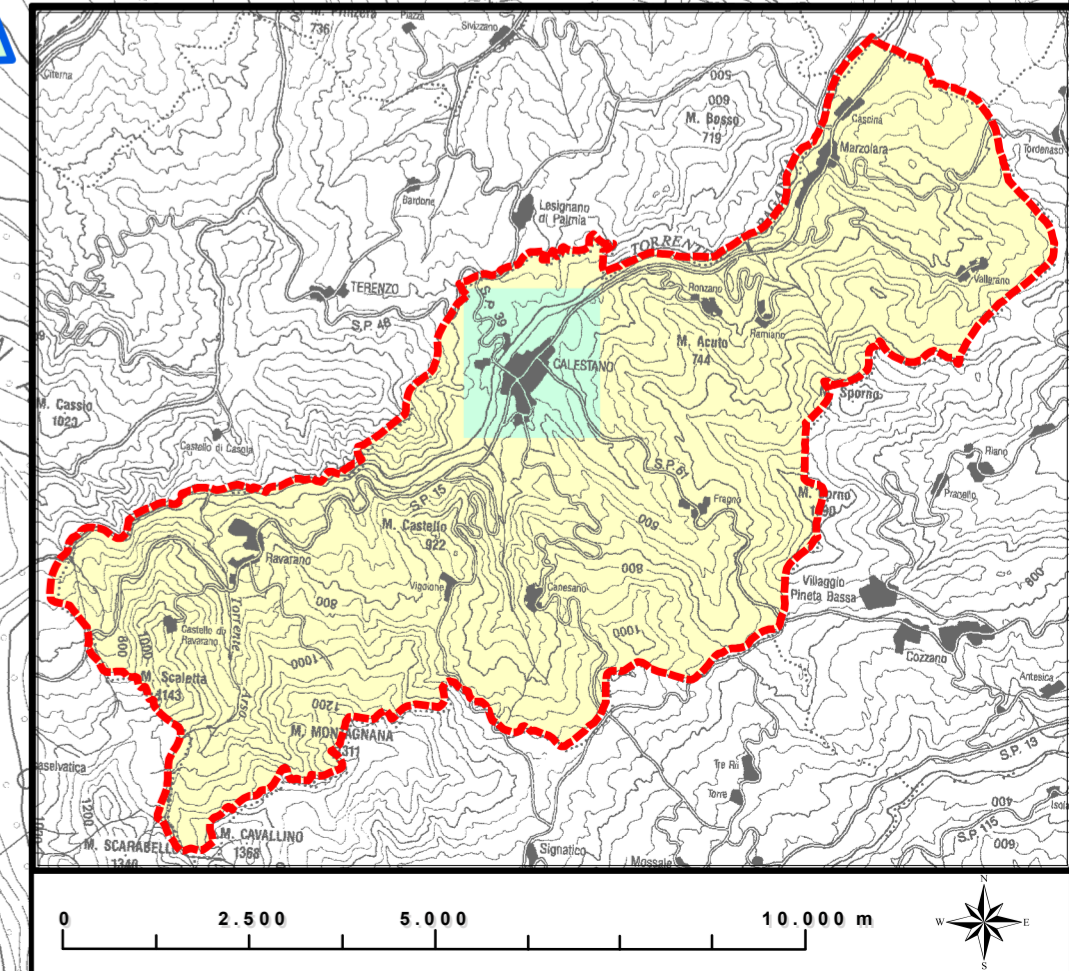
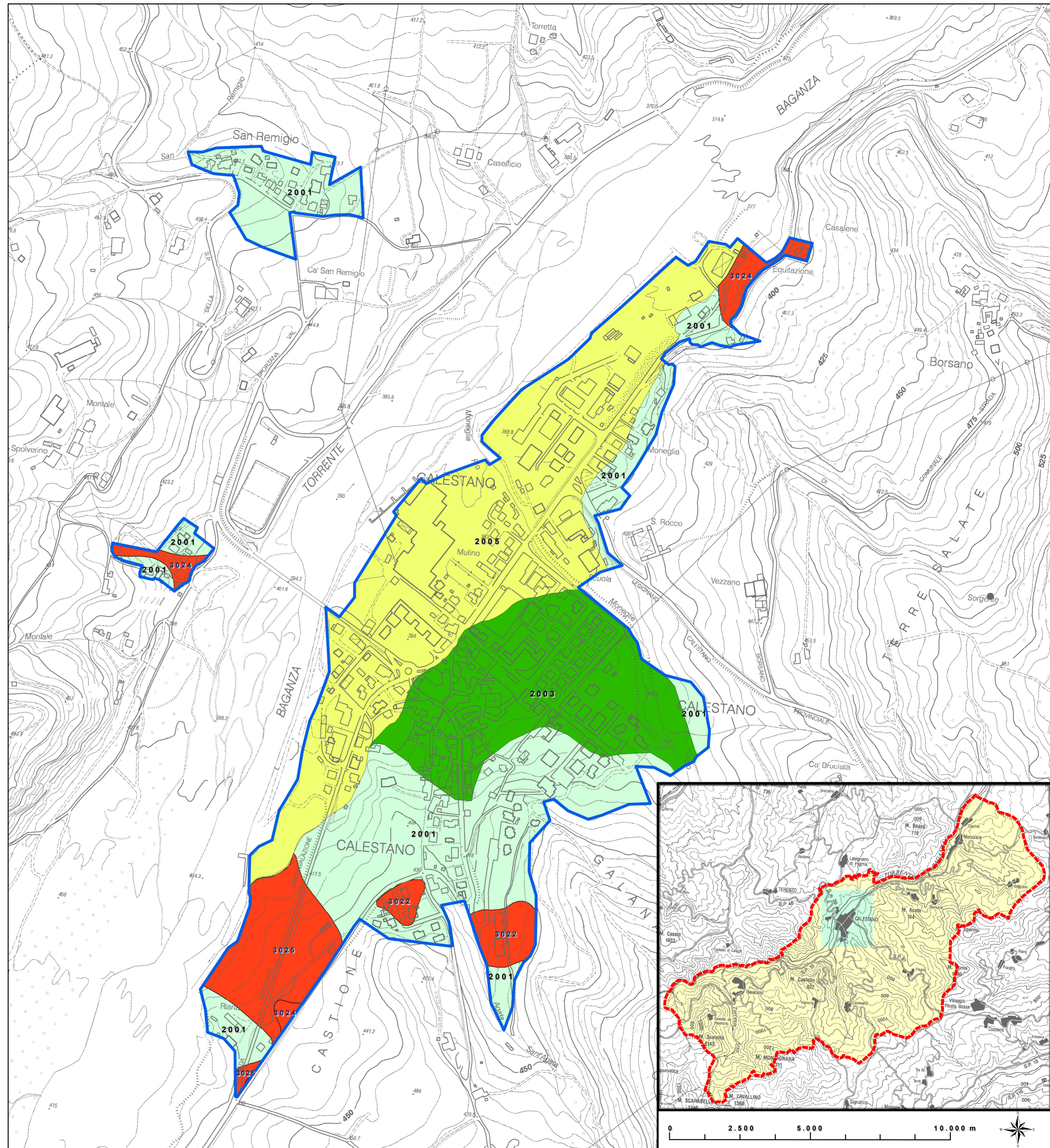

Legenda

Zone stabili suscettibili di amplificazioni locali

- Zona 1** Successione stratigrafica costituita da substrato non rigido stratificato ricoperto da una coltre di depositi eluvio-colluviali di spessore medio inferiore a 3,00 m
- Zona 3** Successione stratigrafica costituita da substrato non rigido stratificato ricoperto da depositi di origine alluvionale, a granulometria mista, prevalentemente ghiaiosi, di spessore medio pari a circa 5,00 m
- Zona 5** Successione stratigrafica costituita da substrato non rigido stratificato ricoperto da depositi di origine alluvionale, a granulometria mista, prevalentemente ghiaiosi, di spessore medio pari a circa 15,00 m

Zone suscettibili di instabilità

- 3022** Instabilità di versante: Quiescente

Area oggetto di studio

