



PROTEZIONE CIVILE  
Presidenza del Consiglio dei Ministri  
Dipartimento della Protezione Civile



CONFERENZA DELLE REGIONI E  
DELLE PROVINCE AUTONOME

Attuazione dell'articolo 11 della legge 24 giugno 2009, n. 77

# MICROZONAZIONE SISMICA

## Carta di microzonazione sismica

### Livello 2 – FA<sub>IS 0,1 - 0,5 s</sub>

scala 1:5.000



Regione Emilia – Romagna  
Comune di Calestano  
Ambito A3\_ Marzolarà





Regione	Soggetto realizzatore	Data
Emilia Romagna	<p>RAGGRUPPAMENTO TEMPORANEO DI PROFESSIONISTI</p> <p><b>Mandatario:</b> EN GEO s.r.l.</p> <p><b>Direttori tecnici:</b> Dr. Geol. Carlo Caleffi Dr. Geol. Francesco Cerulli</p> <p><b>Mandanti:</b> Dr. Geol. Marco Baldi Dr. Geol. Domenico Bianco Dr. Geol. Stefano Castagnetti Dr. Geol. Federico Modini Dr. Geol. Massimiliano Trauzzi</p>	Aprile 2014

### Legenda

Zone stabili suscettibili di  
amplificazioni locali

-  Fa<sub>IS 0,1-0,5 s</sub> = 1.5 - 1.6
-  Fa<sub>IS 0,1-0,5 s</sub> = 1.7 - 1.8
-  Fa<sub>IS 0,1-0,5 s</sub> = 1.9 - 2.0

Zone suscettibili di instabilità

-  3022 Instabilità di versante
-  Area oggetto di studio

0 100 200 400 m

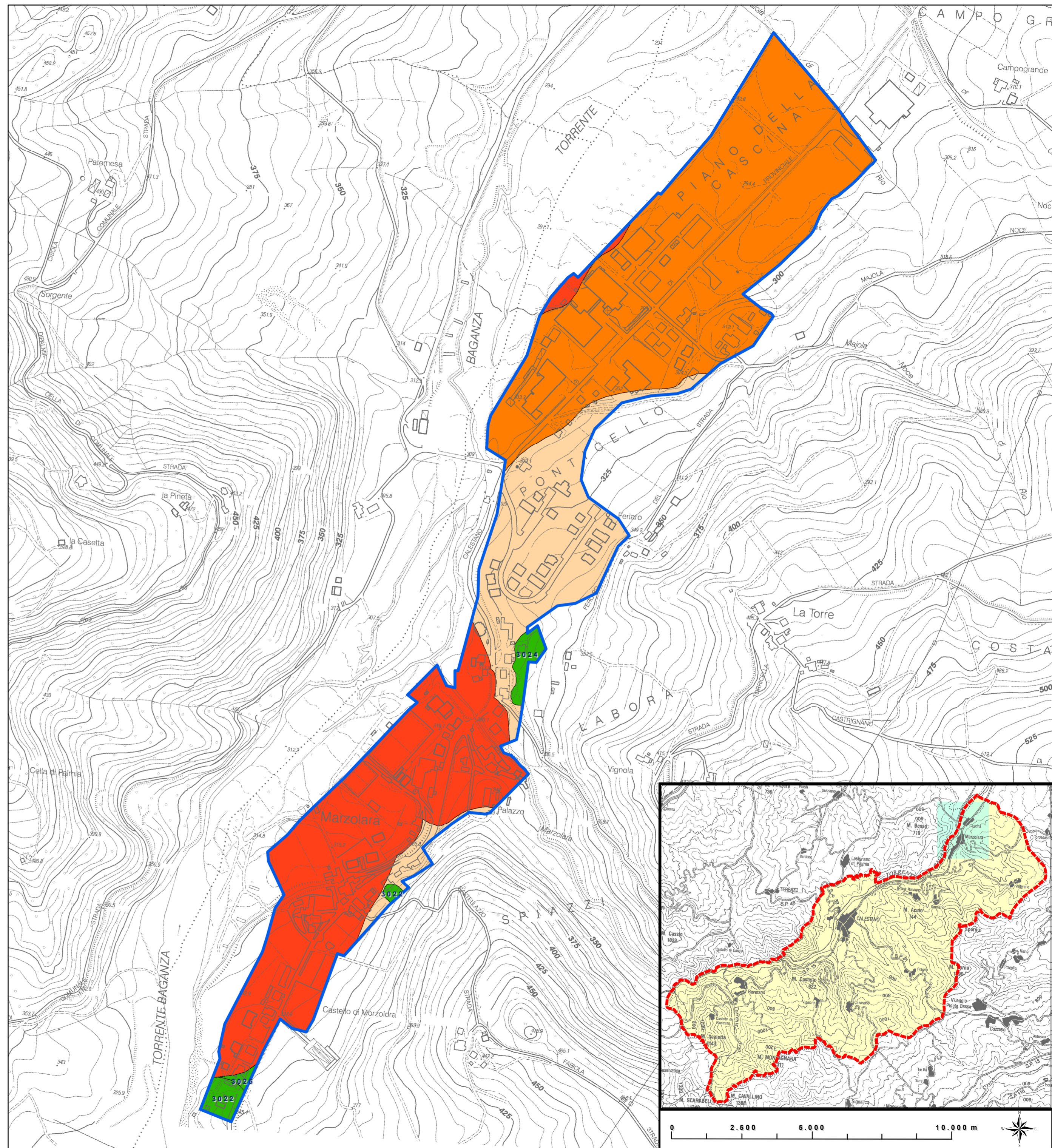
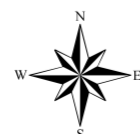

0 2.500 5.000 10.000 m

