

**Legenda:**

- Perimetrazione ambiti di studio
- Limite comunale

**PROVE SISMICHE A STAZIONE SINGOLAREALIZZATE NELL'AMBITO DEL PRESENTE STUDIO**

**DESCRIZIONE CODICE IDENTIFICATIVO DELLA PROVA**

Identificativa Comune	N° Progressivo Prova
AAA_N_SS_01	

Età della Prova old/new	Tipologia Prova

**CLASSI DI QUALITA' DELLA PROVA**

- A. Prova affidabile ed interpretabile
- B1. Prova da interpretare che presenta almeno un picco chiaro
- B2. Prova da interpretare che non presenta picchi chiari nell'intervallo di f considerato
- C. Prova scadente difficile da interpretare

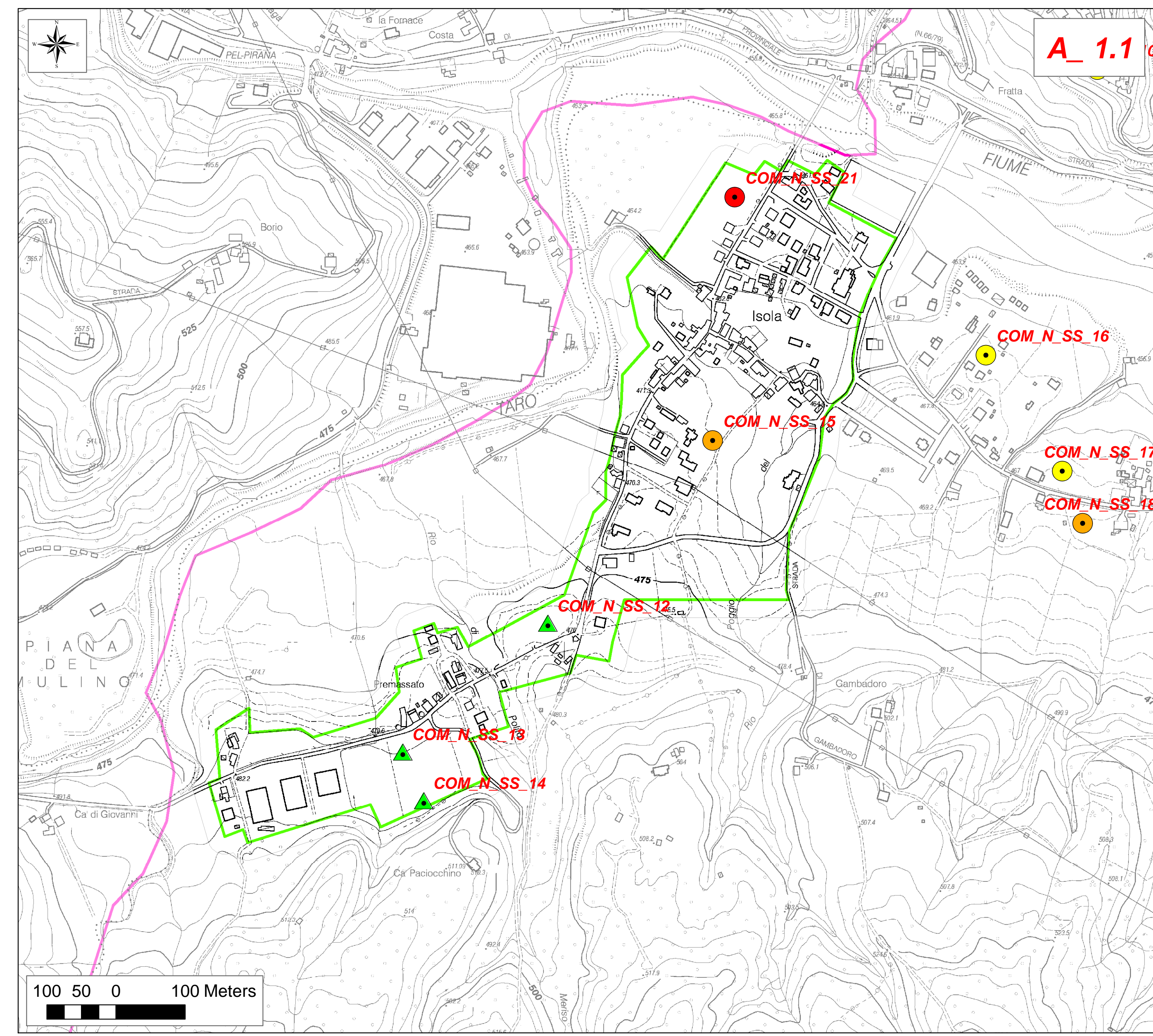

**Legenda:**

- Perimetrazione ambiti di studio
- Limite comunale

**PROVE SISMICHE A STAZIONE SINGOLAREALIZZATE NELL'AMBITO DEL PRESENTE STUDIO**

**DESCRIZIONE CODICE IDENTIFICATIVO DELLA PROVA**

Identificativa Comune	N° Progressivo Prova
AAA_N_SS_01	

Età della Prova old/new	Tipologia Prova

**CLASSI DI QUALITA' DELLA PROVA**

- A. Prova affidabile ed interpretabile
- B1. Prova da interpretare che presenta almeno un picco chiaro
- B2. Prova da interpretare che non presenta picchi chiari nell'intervallo di f considerato
- C. Prova scadente difficile da interpretare

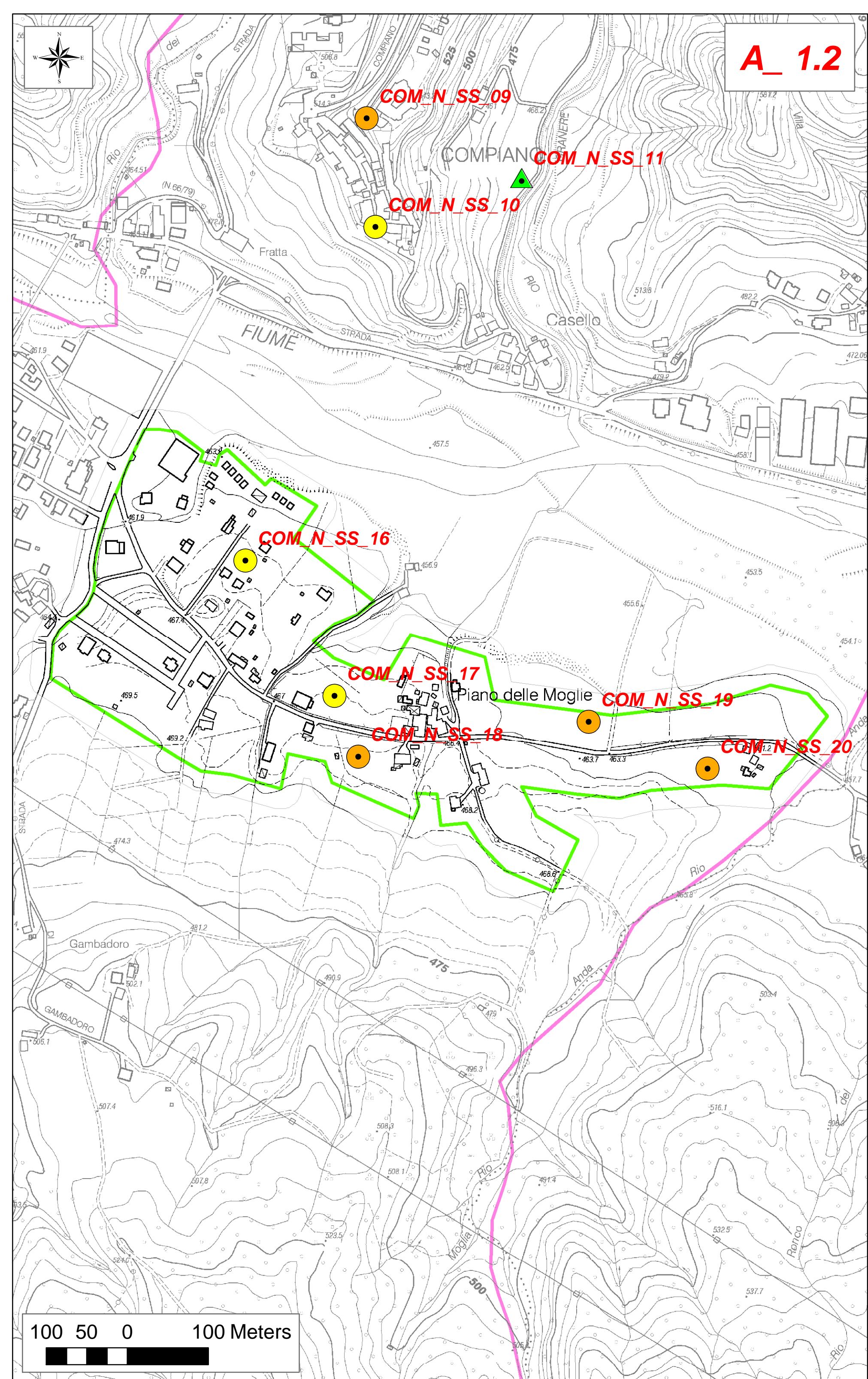

**Legenda:**

- Perimetrazione ambiti di studio
- Limite comunale

**PROVE SISMICHE A STAZIONE SINGOLAREALIZZATE NELL'AMBITO DEL PRESENTE STUDIO**

**DESCRIZIONE CODICE IDENTIFICATIVO DELLA PROVA**

Identificativa Comune	N° Progressivo Prova
AAA_N_SS_01	

Età della Prova old/new	Tipologia Prova

**CLASSI DI QUALITA' DELLA PROVA**

- A. Prova affidabile ed interpretabile
- B1. Prova da interpretare che presenta almeno un picco chiaro
- B2. Prova da interpretare che non presenta picchi chiari nell'intervallo di f considerato
- C. Prova scadente difficile da interpretare

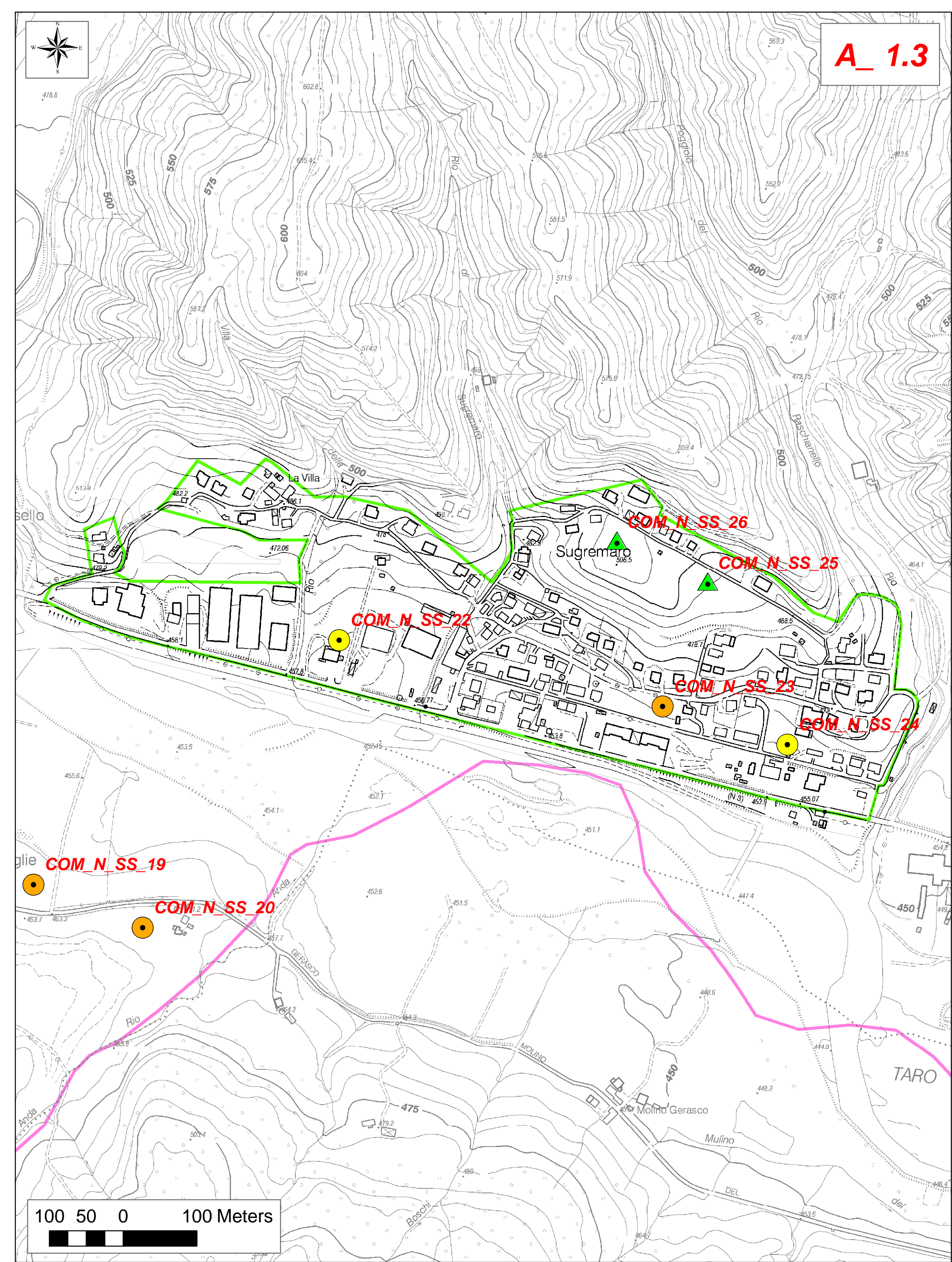

**Legenda:**

- Perimetrazione ambiti di studio
- Limite comunale

**PROVE SISMICHE A STAZIONE SINGOLAREALIZZATE NELL'AMBITO DEL PRESENTE STUDIO**

**DESCRIZIONE CODICE IDENTIFICATIVO DELLA PROVA**

Identificativa Comune	N° Progressivo Prova
AAA_N_SS_01	

Età della Prova old/new	Tipologia Prova

**CLASSI DI QUALITA' DELLA PROVA**

- A. Prova affidabile ed interpretabile
- B1. Prova da interpretare che presenta almeno un picco chiaro
- B2. Prova da interpretare che non presenta picchi chiari nell'intervallo di f considerato
- C. Prova scadente difficile da interpretare

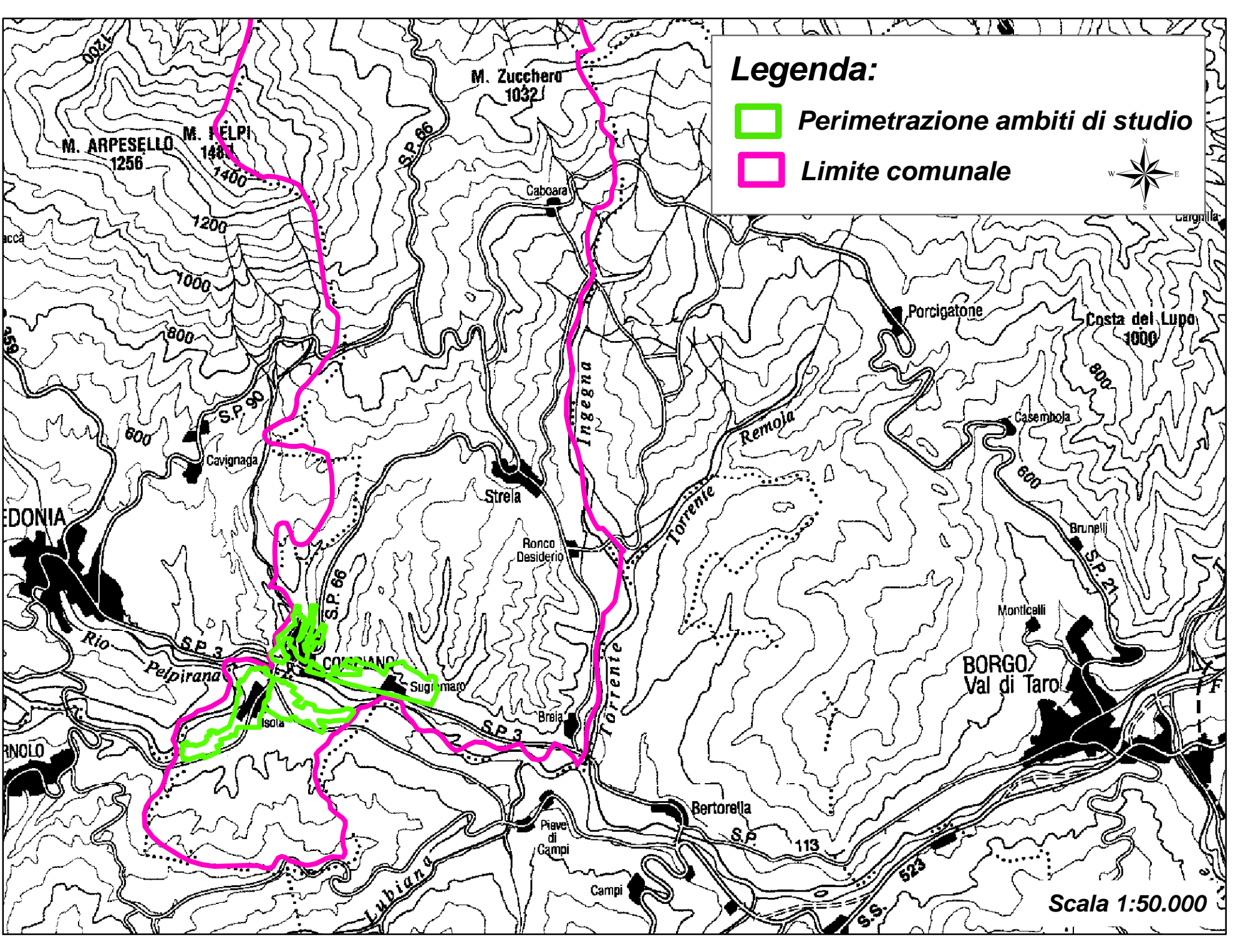

**Legenda:**

- Perimetrazione ambiti di studio
- Limite comunale

**COMMITTENTE**  
Amm. Comunale di Compiano

**LOCALITA' Comune di Compiano**

- Loc. Capoluogo MACROAMBITO A\_1.0
- Loc. Isola - Premassato MACROAMBITO A\_1.1
- Loc. Pian delle Moglie MACROAMBITO A\_1.2
- Loc. Sugremaro MACROAMBITO A\_1.3

**TAV. 5a**

**OGGETTO: Studio di microzonazione sismica (1° e II° livello di approfondimento) di alcuni ambiti del territorio comunale**

Base topografica:  
Elementi 215082, 215121, 216053 e 216094 della CTR della R.E.R. a scala 1:5.000

<b>DATA</b> MAGGIO 2012	<b>TAVOLA 5a:</b> A_1.0; A_1.1; A_1.2 e A_1.3 CARTA DELLE NUOVE INDAGINI	<b>SCALA</b> 1:4.000
----------------------------	---	-------------------------

**PROGETTISTA**  
Dott. Geol. Bianco Domenico  
Via Nazionale, 90 - 43043 Borgo Val di Taro (Pr)  
Tel/fax 0525 - 916214; e-mail danielcibio@libero.it