

Attuazione dell'articolo 11 della legge 24 giugno 2009, n. 77

MICROZONAZIONE SISMICA

Carta di microzonazione sismica

Livello 2 – Fa_{PGA}

scala 1:5.000

Regione Emilia – Romagna
Comune di Monchio delle Corti
 Ambito A_1 Monchio delle Corti capoluogo



Regione	Soggetto realizzatore	Data
Emilia Romagna	RAGGRUPPAMENTO TEMPORANEO DI PROFESSIONISTI Mandatario: Direttori tecnici: Dr. Geol. Carlo Caleffi Dr. Geol. Francesco Cerutti Mandanti: Dr. Geol. Marco Baldi Dr. Geol. Domenico Bianco Dr. Geol. Stefano Castagnetti Dr. Geol. Federico Madini Dr. Geol. Massimiliano Trauzzi	Gennaio 2015

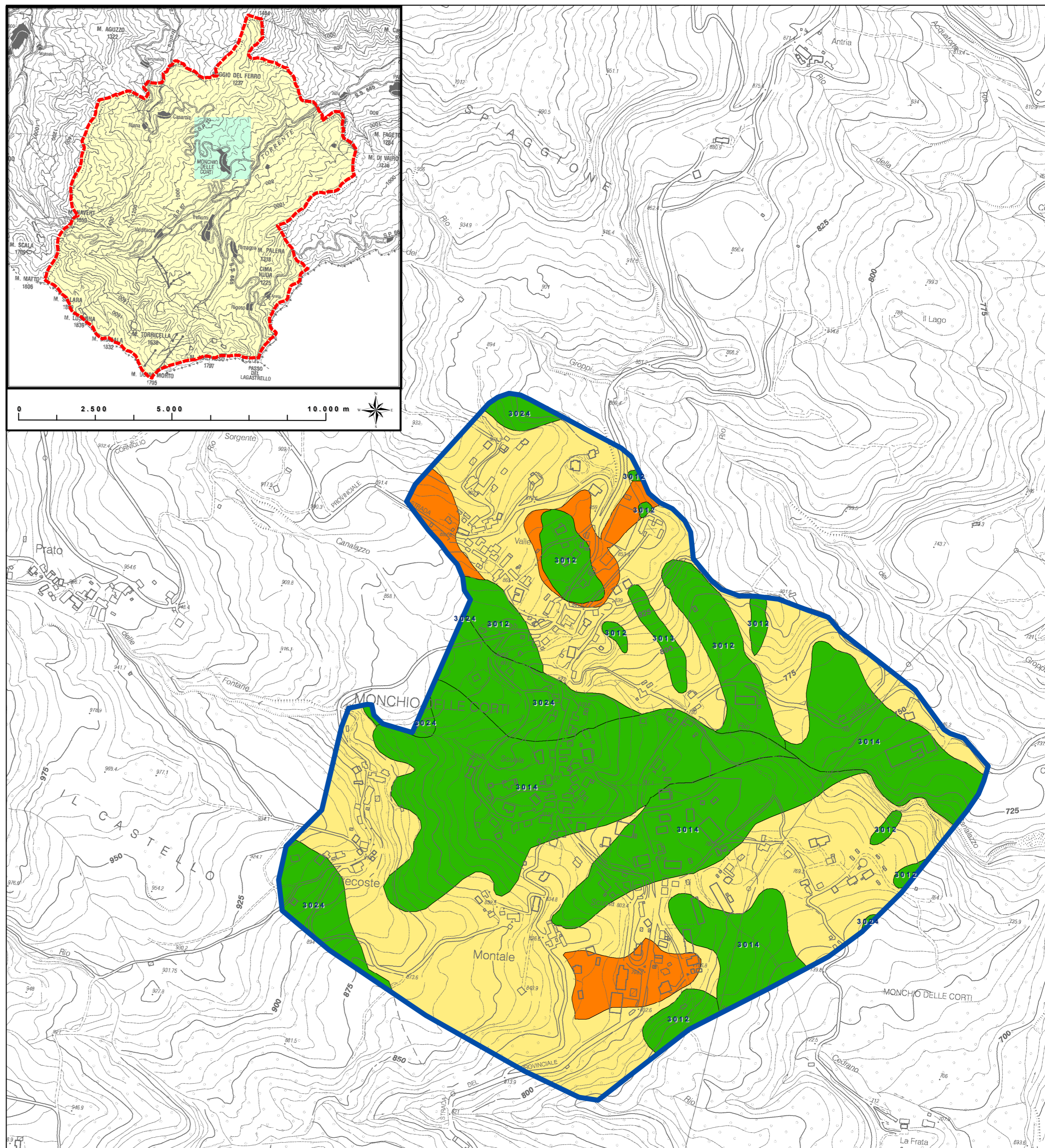

Legenda

Zone stabili suscettibili di amplificazioni locali

$Fa_{PGA} = 1.3 - 1.4$

$Fa_{PGA} = 1.7 - 1.8$

Zone suscettibili di instabilità

Instabilità di versante

Area oggetto di studio

