



Attuazione dell'articolo 11 della legge 24 giugno 2009, n. 77

MICROZONAZIONE SISMICA

Carta di microzonazione sismica

Livello 2 – $Fa_{IS0,1-0,5s}$

scala 1:5.000

Regione Emilia – Romagna
Comune di Monchio delle Corti
Ambiti A_2 Pianadetto e A_3 Valditacca





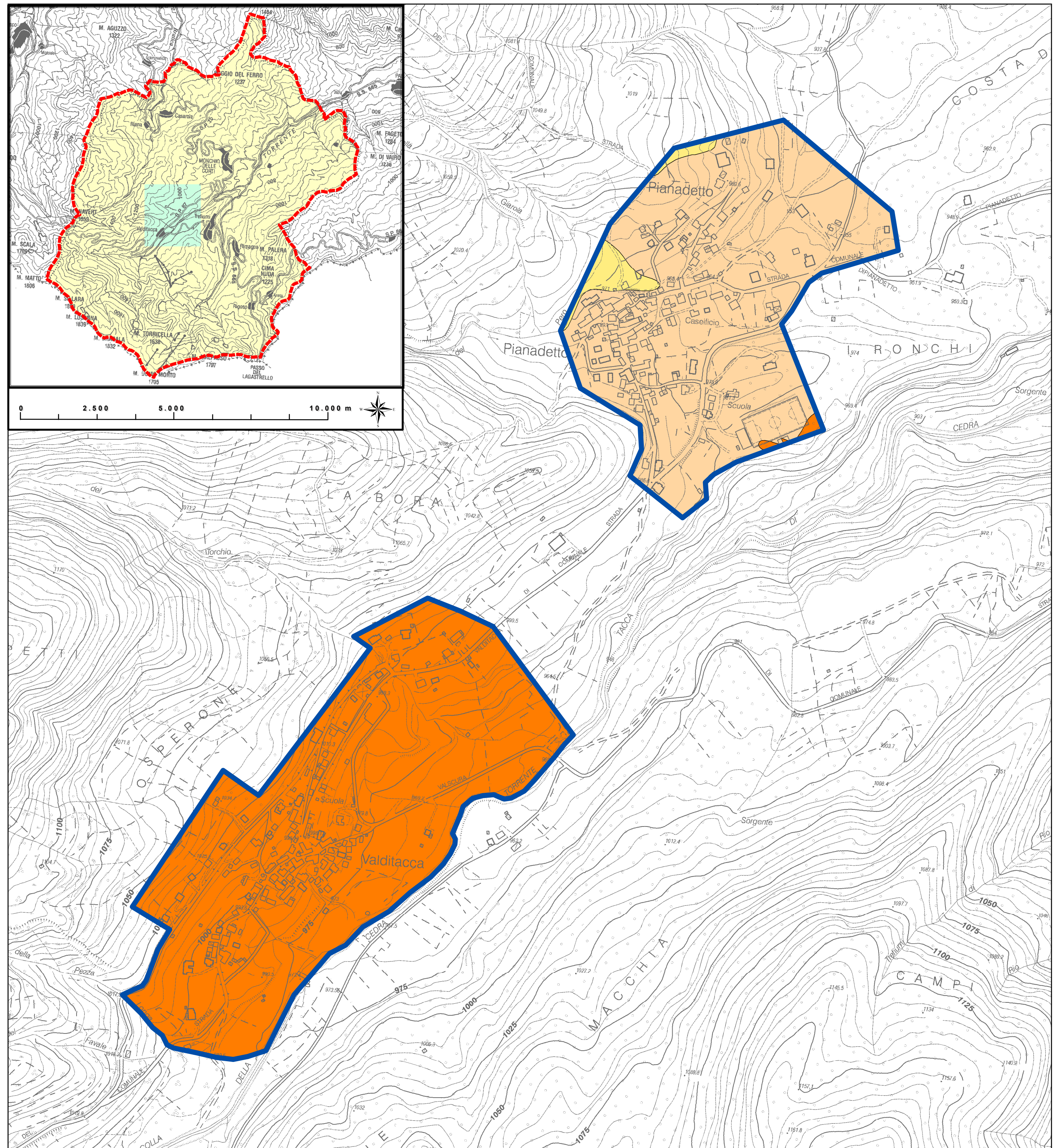

Regione	Soggetto realizzatore	Data
Emilia Romagna	<p>RAAGGRUPPAMENTO TEMPORANEO DI PROFESSIONISTI</p> <p>Mandatario:  EN GEO S.p.A.</p> <p>Direttori tecnici: Dr. Geol. Carlo Caleffi Dr. Geol. Francesco Cerutti</p> <p>Mandanti: Dr. Geol. Marco Baldi Dr. Geol. Domenico Bianco Dr. Geol. Stefano Castagnetti Dr. Geol. Federico Madini Dr. Geol. Massimiliano Trauzzi</p>	Gennaio 2015



Legenda

Zone stabili suscettibili di amplificazioni locali

-  $Fa_{IS0,1-0,5s} = 1.3 - 1.4$
-  $Fa_{IS0,1-0,5s} = 1.5 - 1.6$
-  $Fa_{IS0,1-0,5s} = 1.7 - 1.8$

 Area oggetto di studio

