



Attuazione dell'articolo 11 della legge 24 giugno 2009, n. 77

# MICROZONAZIONE SISMICA

## Carta di microzonazione sismica

### Livello 2 – $Fa_{IS,0,5-1,0s}$

scala 1:5.000

Regione Emilia – Romagna  
Comune di Monchio delle Corti  
Ambiti A\_2 Pianadetto e A\_3 Valditacca



Regione	Soggetto realizzatore	Data
Emilia Romagna	<p>RAAGGRUPPAMENTO TEMPORANEO DI PROFESSIONISTI</p> <p><b>Mandatario:</b></p> <p> EN GEO S.p.A.</p> <p><b>Direttori tecnici:</b> Dr. Geol. Carlo Caleffi Dr. Geol. Francesco Cerutti</p> <p><b>Mandanti:</b> Dr. Geol. Marco Baldi Dr. Geol. Domenico Bianco Dr. Geol. Stefano Castagnetti Dr. Geol. Federico Madini Dr. Geol. Massimiliano Trauzzi</p>	Gennaio 2015

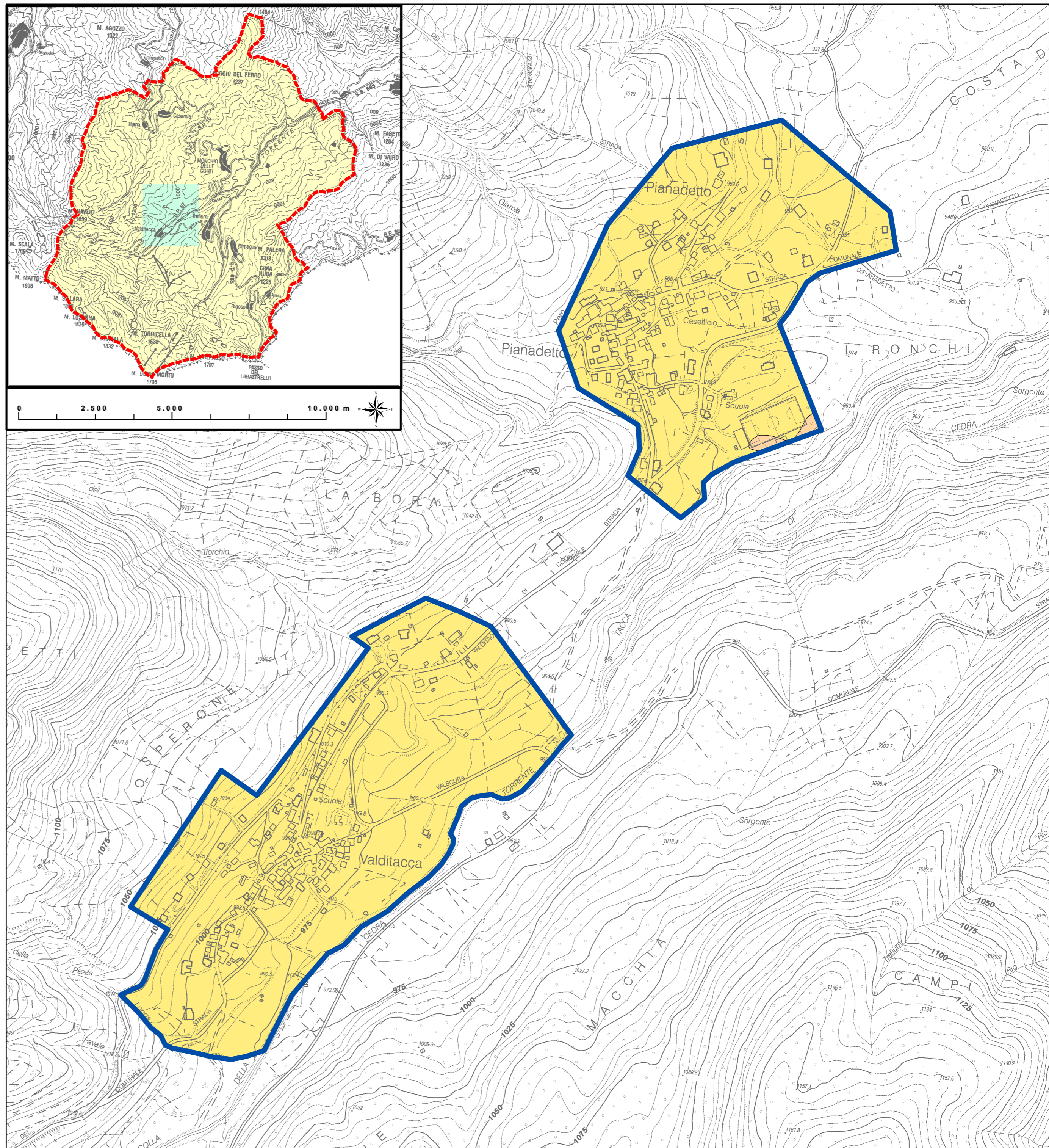

### Legenda

Zone stabili suscettibili di amplificazioni locali

$Fa_{IS,0,5-1,0s} = 1.3 - 1.4$

$Fa_{IS,0,5-1,0s} = 1.5 - 1.6$

Area oggetto di studio

