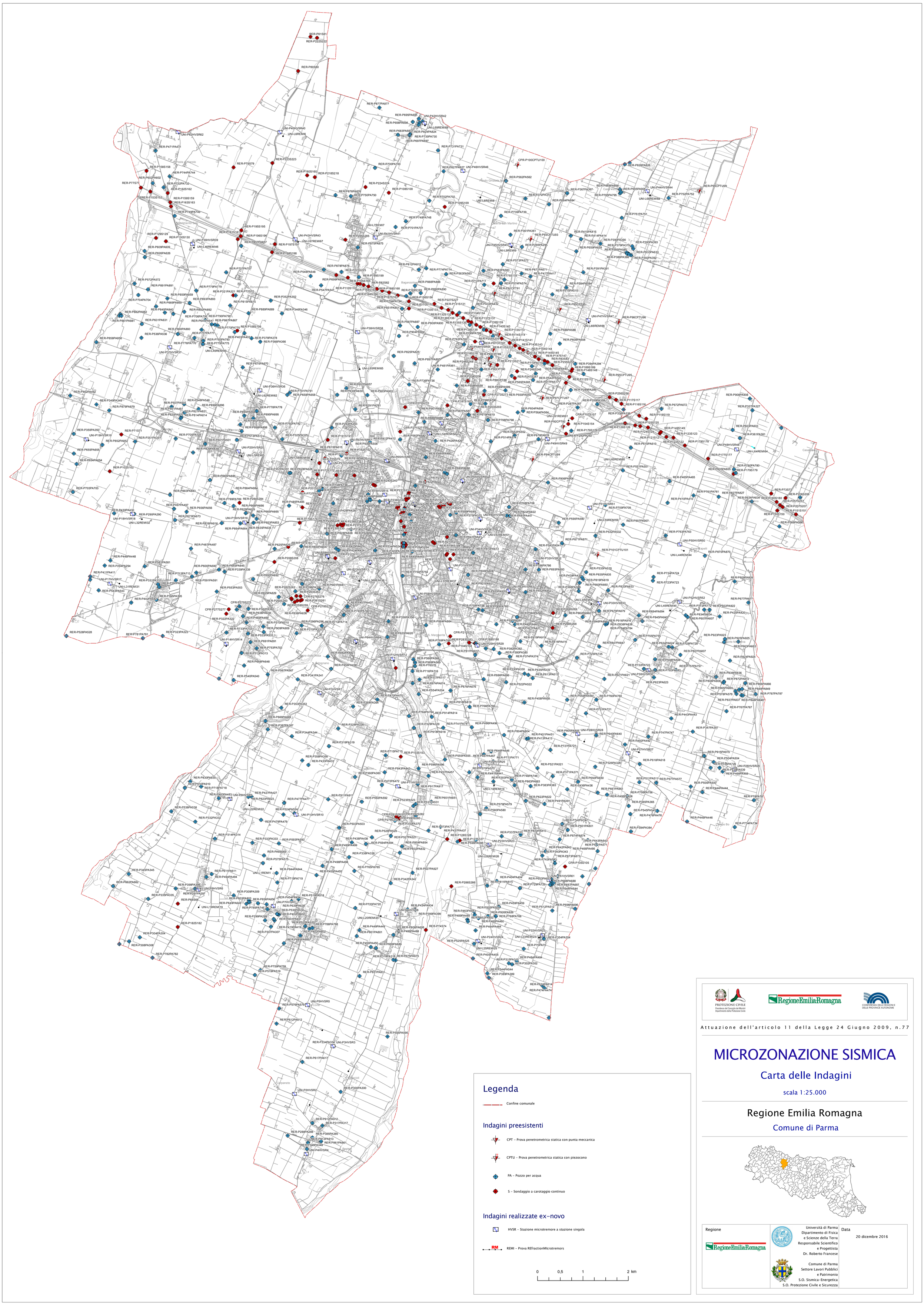
Legenda
Confine comunale
Indagini preesistenti
CPT - Prova penetrometrica statica con punta meccanica
CPTU - Prova penetrometrica statica con piezocono
PA - Pozzo per acqua
S - Sondaggio a carotaggio continuo
Indagini realizzate ex-novo
HVSR - Stazione microtremore a stazione singola
REMI - Prova REfractionMIcrotremors
0
0,5
1
2 km
PROTEZIONE CIVILE
Presidenza del Consiglio dei Ministri
Dipartimento della Protezione Civile
RegioneEmiliaRomagna
CONFERENZA DELLE REGIONI E DELLE PROVINCE AUTONOME
Attuazione dell'articolo 11 della Legge 24 Giugno 2009, n.77
MICROZONAZIONE SISMICA
Carta delle Indagini
scala 1:25.000
Regione Emilia Romagna
Comune di Parma
Regione
RegioneEmiliaRomagna
Università di Parma
Dipartimento di Fisica
e Scienze della Terra
Responsabile Scientifico
e Progettista
Dr. Roberto Francese
Comune di Parma
Settore Lavori Pubblici
e Patrimonio
S.O. Sismica-Energetica
S.O. Protezione Civile e Sicurezza
Data
20 dicembre 2016