



PROTEZIONE CIVILE
Presidenza del Consiglio dei Ministri
Dipartimento della Protezione Civile



CONFERENZA DELLE REGIONI
DELLE PROVINCE AUTONOME

Attuazione dell'articolo 11 della legge 24 giugno 2009, n. 77

MICROZONAZIONE SISMICA

Carta delle frequenze naturali dei terreni

scala 1:5.000

Regione Emilia - Romagna
Comune di Pellegrino Parmense



Regione	RACCRUPPAMENTO TEMPORANEO DI PROFESSIONISTI Mandatari:	Data
Emilia Romagna	 EN GEO S.p.A. www.engeo.it Direttori tecnici: Dr. Geol. Carlo Caleffi Dr. Geol. Francesco Cerutti Mandatari: Dr. Geol. Marco Baldi Dr. Geol. Domenico Bianco Dr. Geol. Stefano Castagnetti Dr. Geol. Massimiliano Trauzzi Collaboratori: Dr. Geol. Alessandro Ferrari Dr. Geol. Federico Madini	Settembre 2016

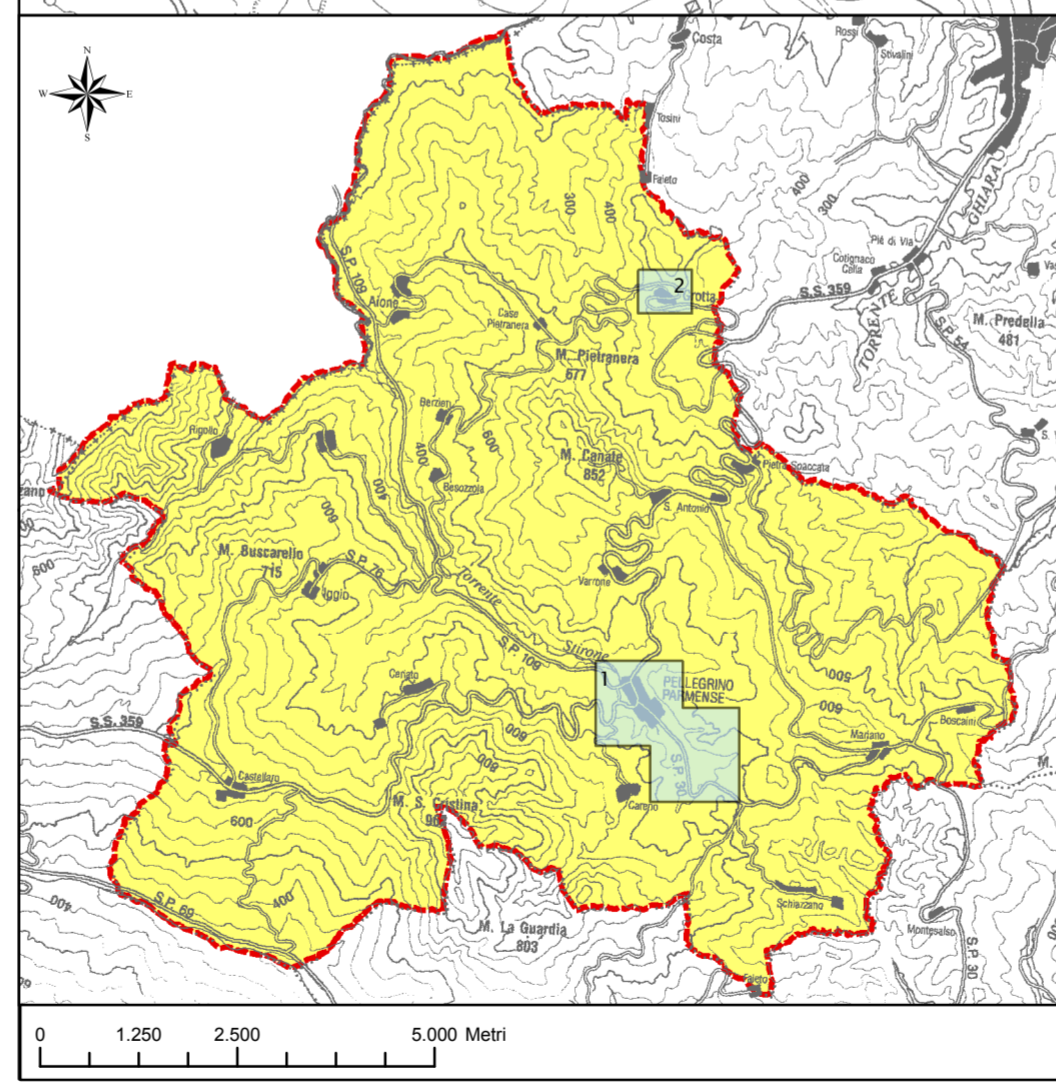
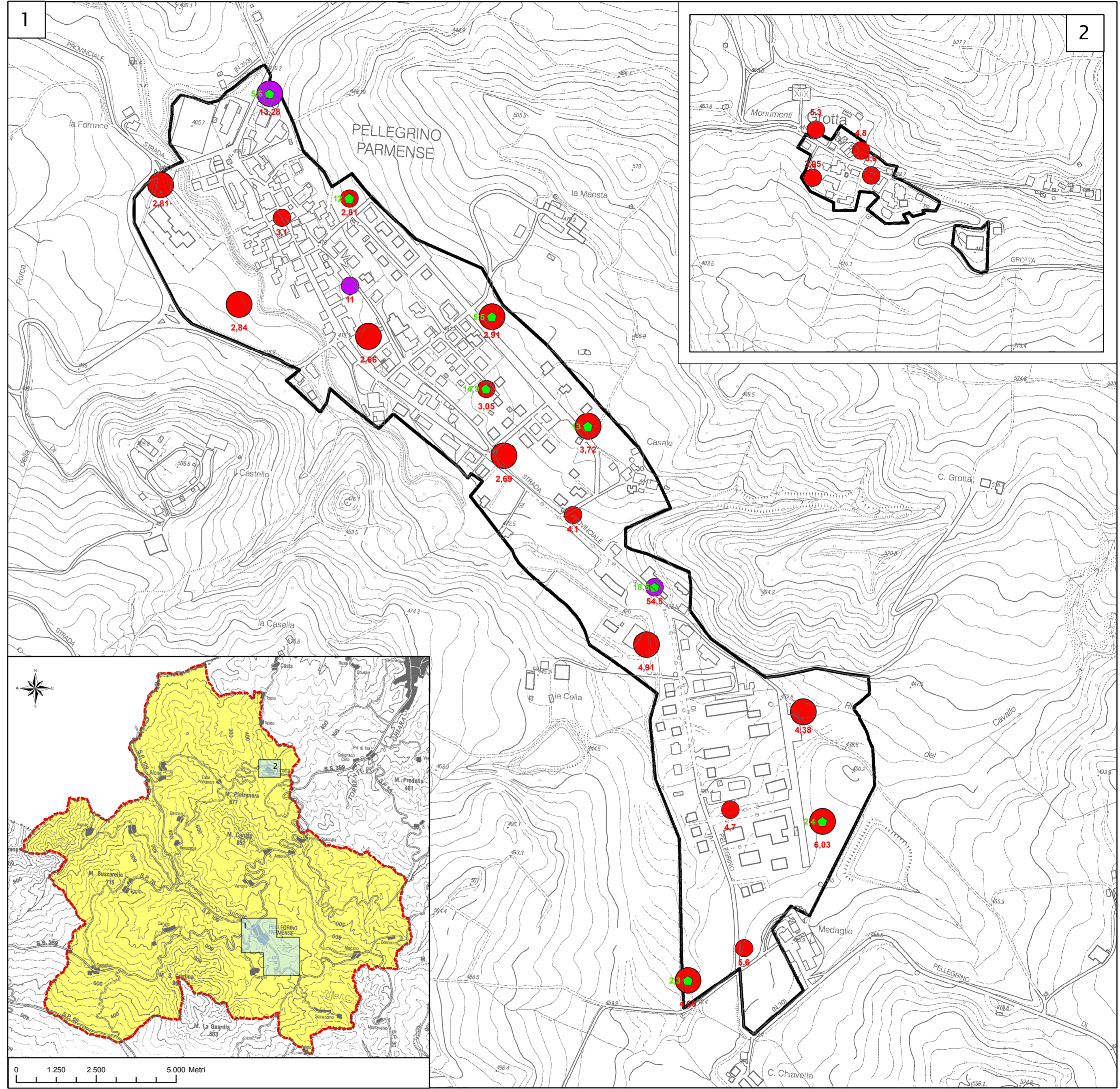

Legenda

Area oggetto di studio

FREQUENZE NATURALI DEI TERRENI

Classi di frequenza (Hz)	Color
Nessun picco significativo	White
$f_0 \leq 1$ Hz	Yellow
$1 \text{ Hz} < f_0 \leq 2$ Hz	Orange
$2 \text{ Hz} < f_0 \leq 8$ Hz	Red
$f_0 > 8$ Hz	Purple

FREQUENZA PRINCIPALE E RELATIVO VALORE (Hz)

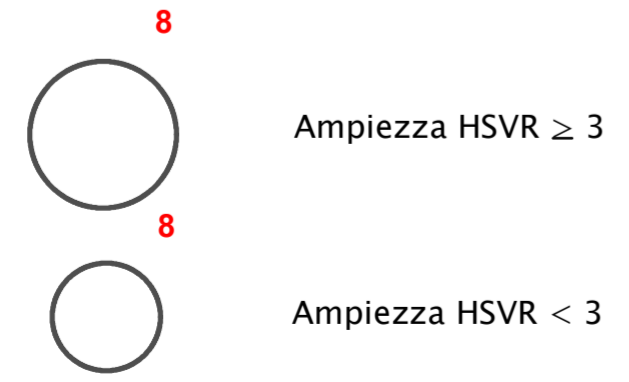

8 FREQUENZA SECONDARIA (QUANDO PRESENTE) E RELATIVO VALORE (Hz)

