



Attuazione dell'articolo 11 della legge 24 giugno 2009, n. 77

MICROZONAZIONE SISMICA

7.2 - Carta microzonazione sismica (F.A. 0,1 s < To < 0,5 s)

scala - 1:5.000

Regione Emilia-Romagna
Comune di Salsomaggiore Terme

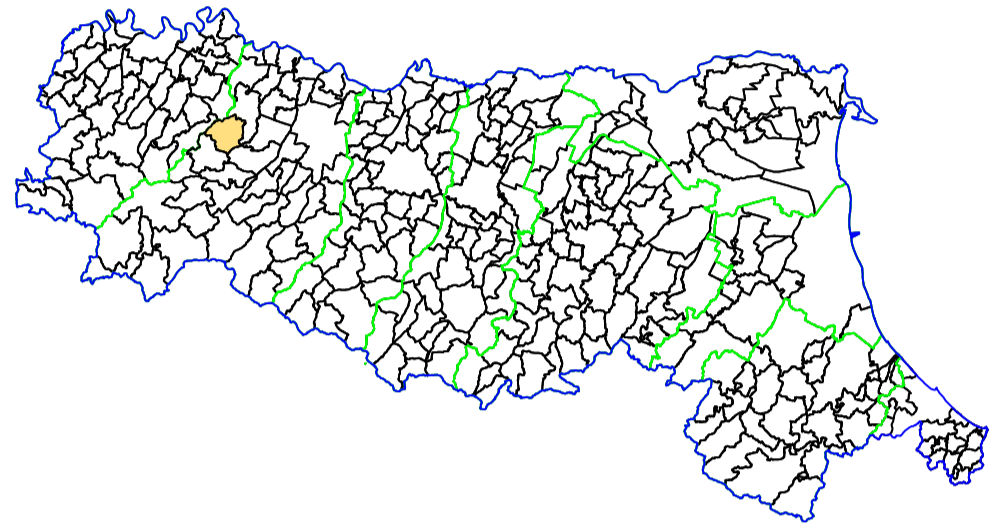

Soggetto realizzatore
Dott. Geol. Giorgio Neri
Dott. Geol. Marco Rogna

Soggetto realizzatore
Dott. Geol. Andrea Bricoli

Data
luglio 2017

AMBITER S.r.l.
società di ingegneria ambientale
Via Nicolodi, 5/A - 43126 Parma (PR)
Tel. 0521-942630 - Fax: 0521-942436
e-mail: info@ambiter.it
PEC: ambiter@pec.ambiter.eu
Registro delle imprese di Parma - REA 180944
Cap. Soc. 26.000 euro i.v.
C. F. e P. IVA: 01826860346

**STUDIO GEOLOGICO
DOTT. ANDREA BRICOLI**
Via Fratelli Bandiera, 15
43125 Parma (PR)
Tel./Fax: 0521-985119
e-mail: bricolandrea@alice.it

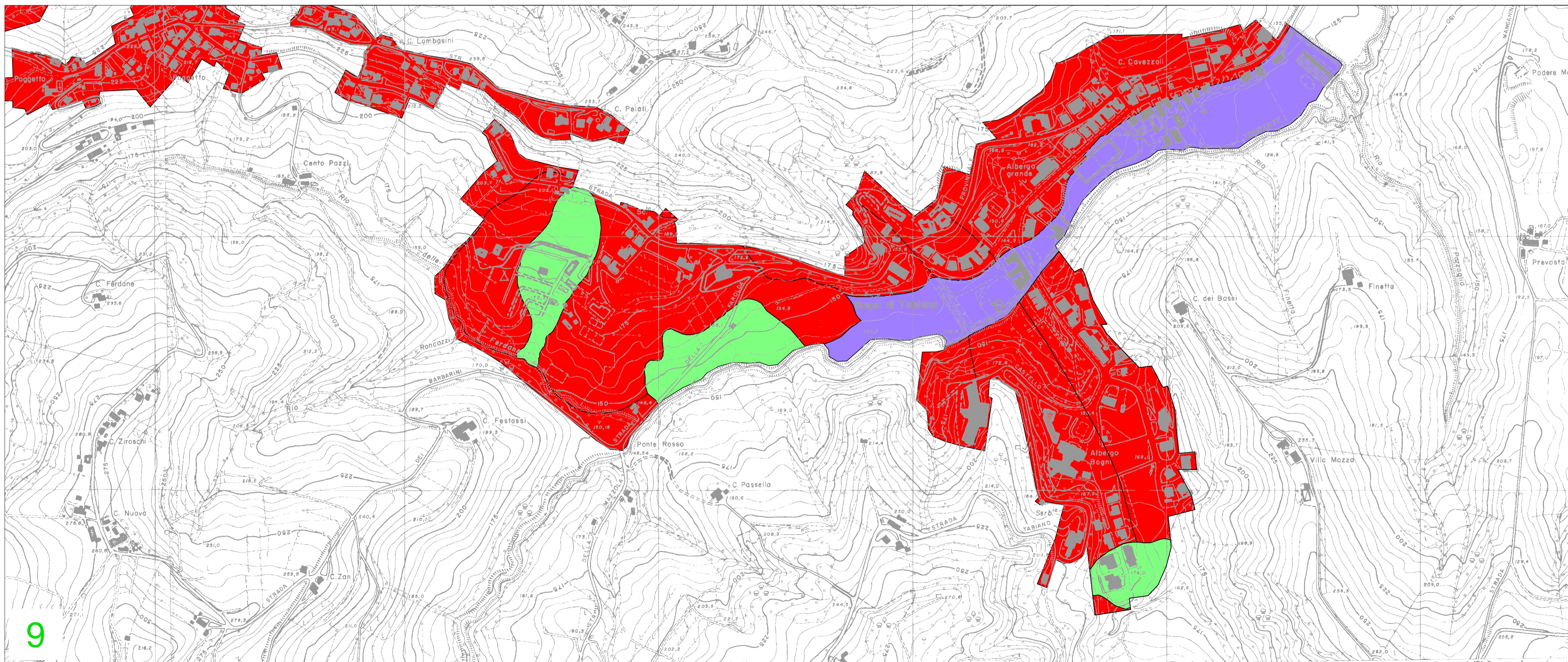
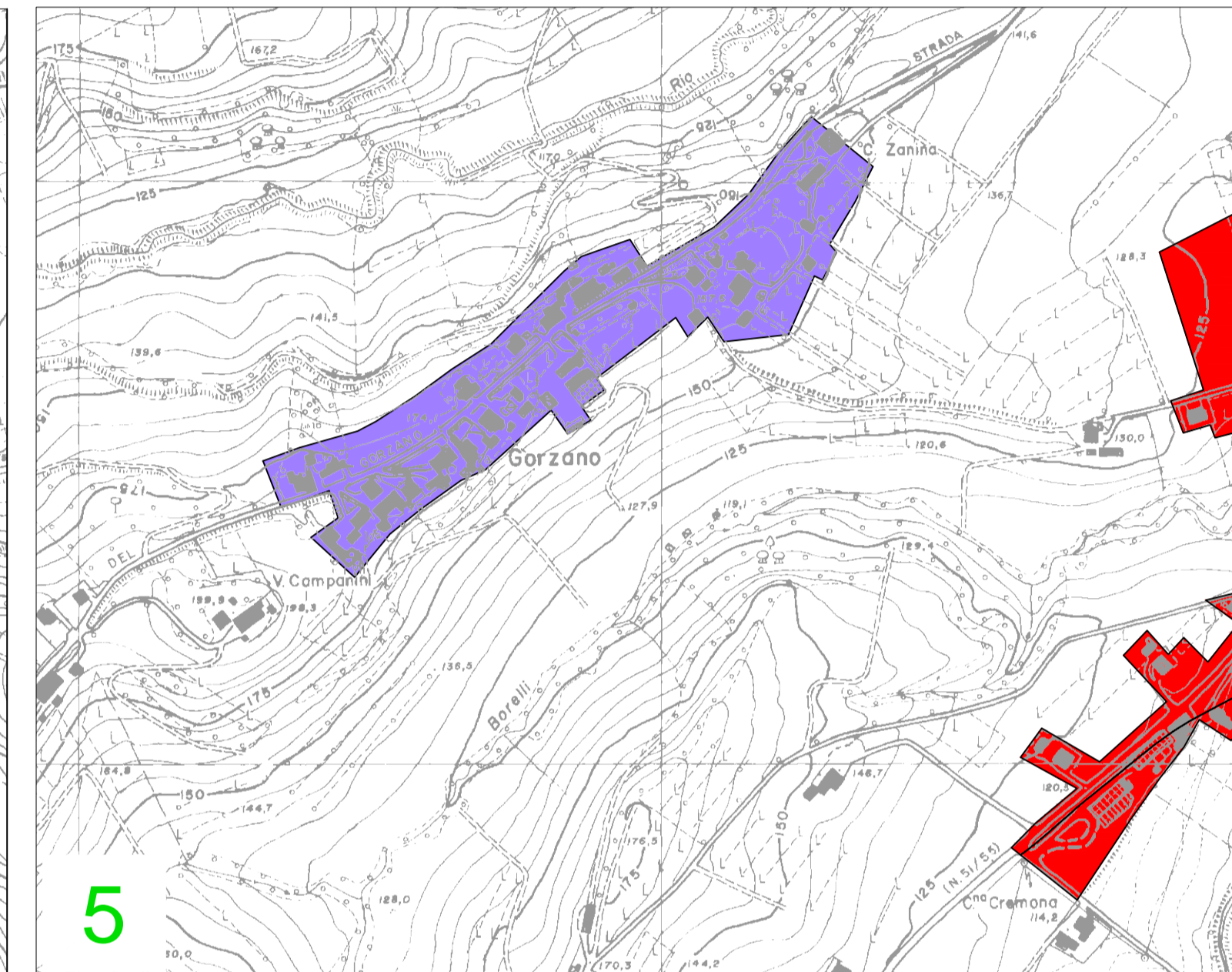
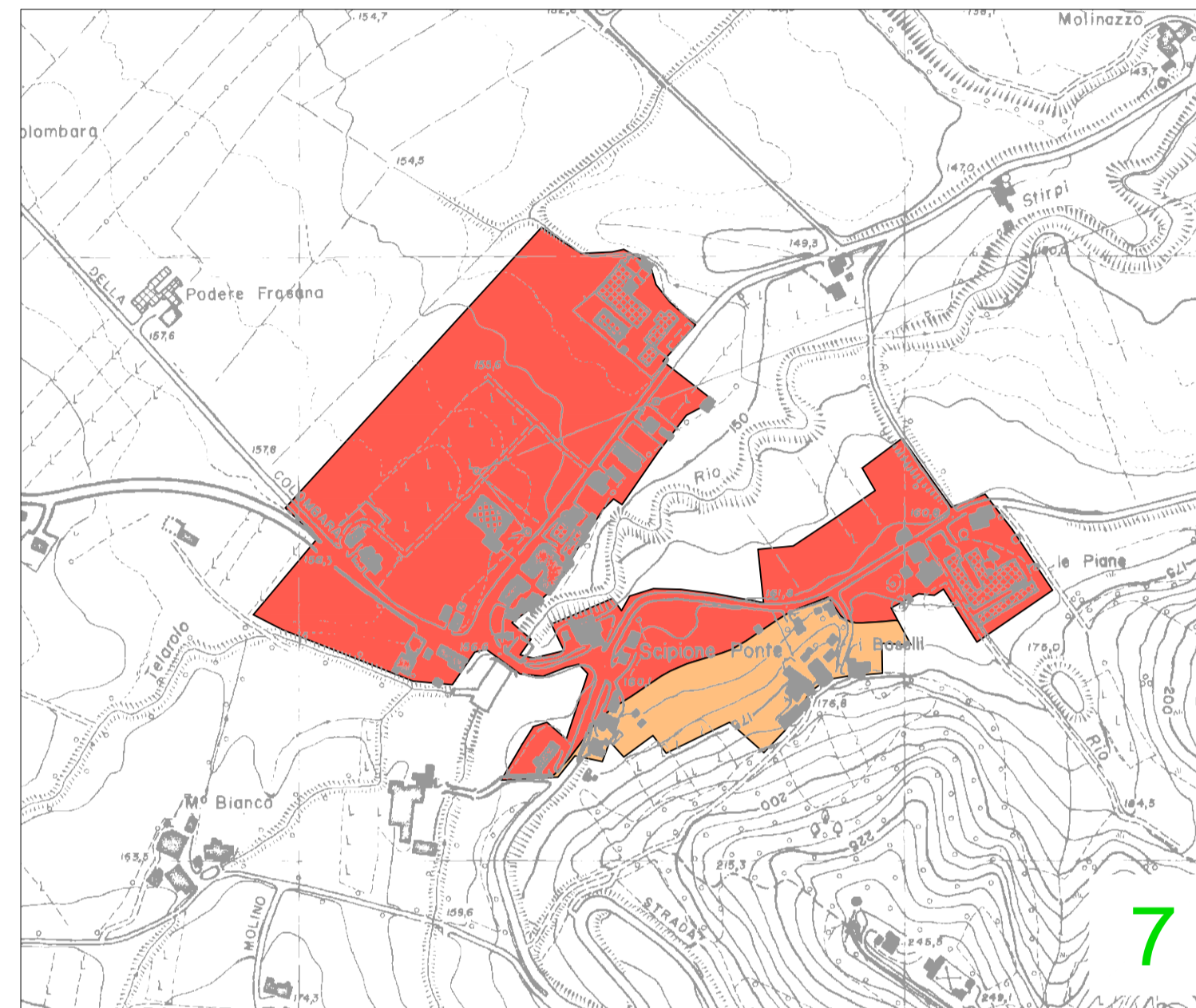
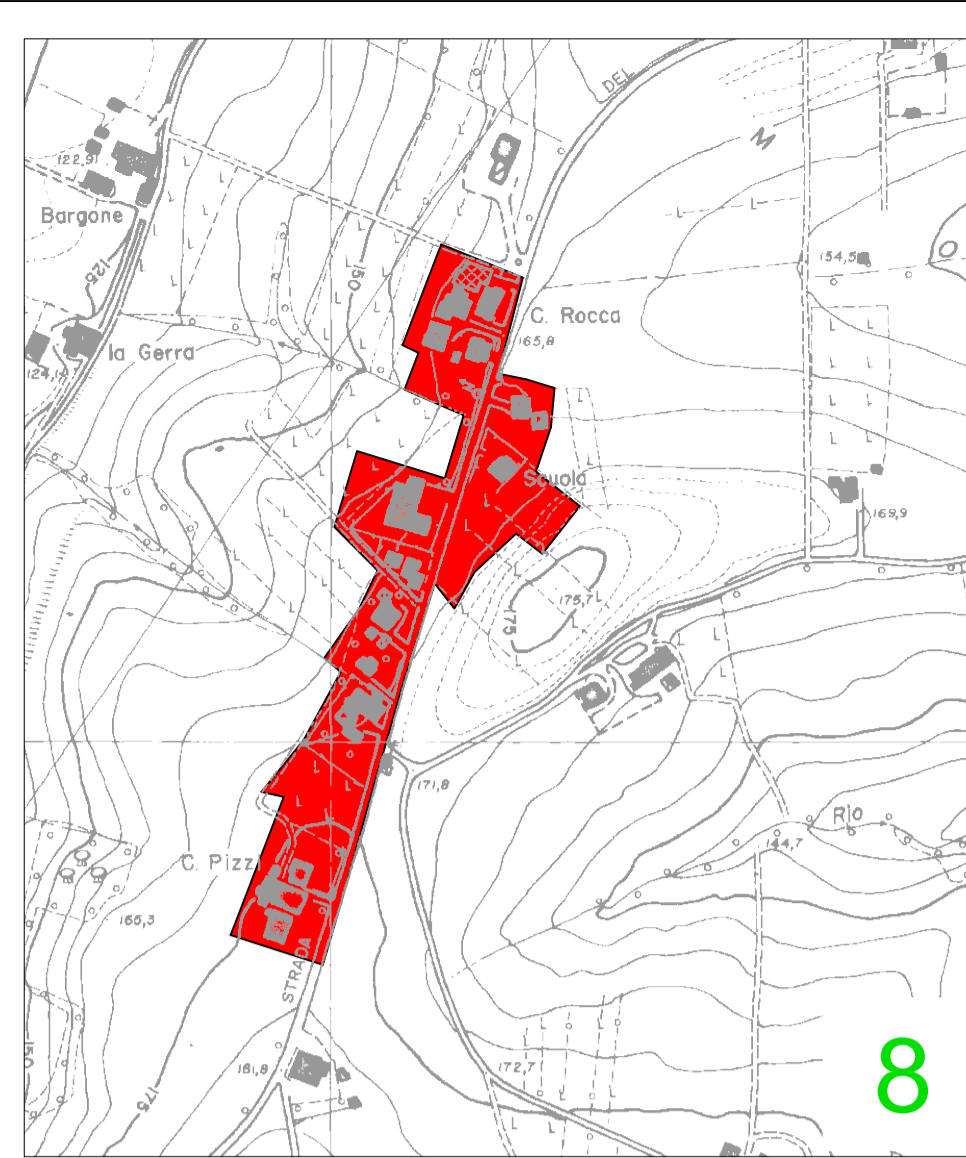
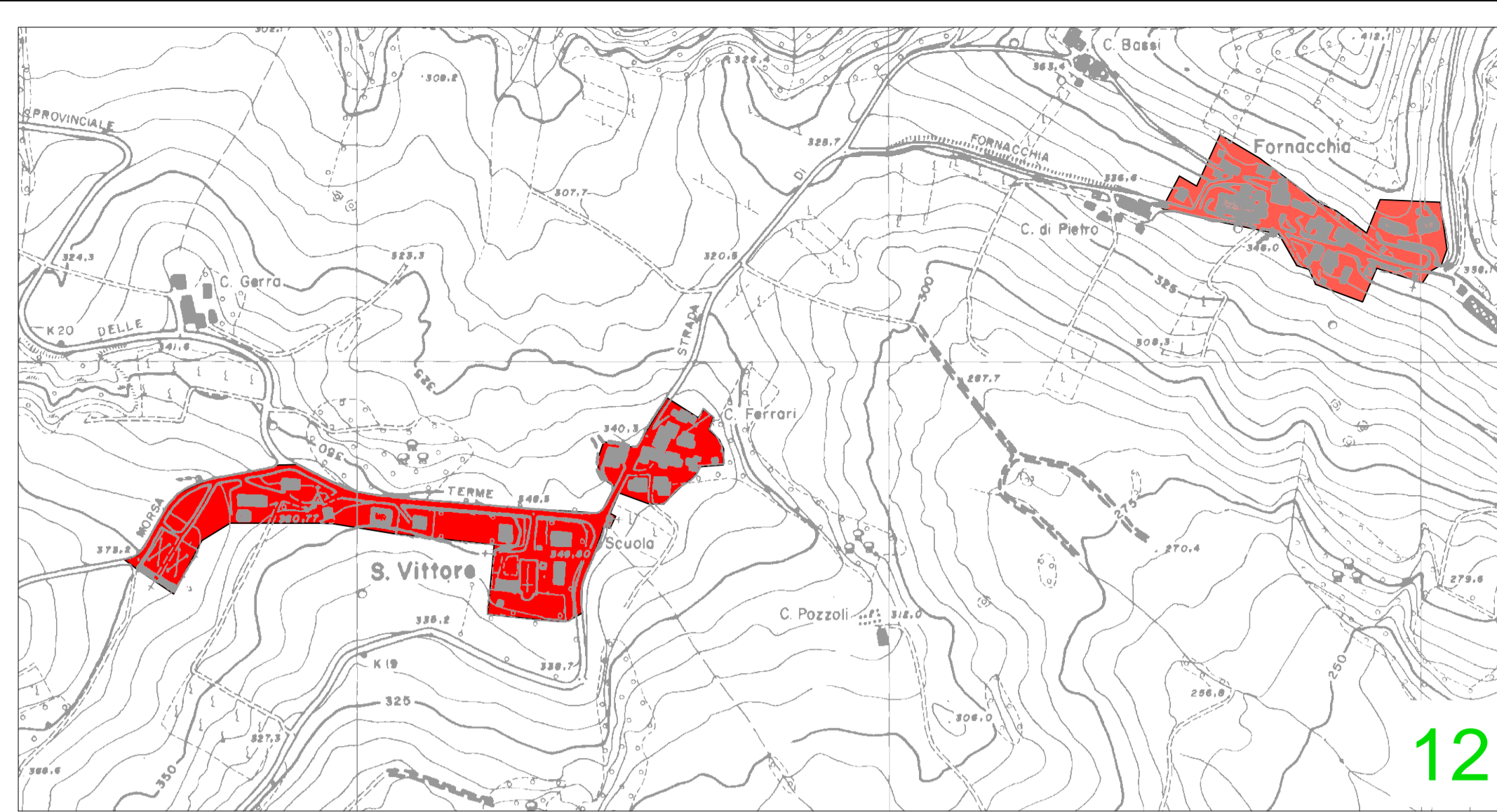
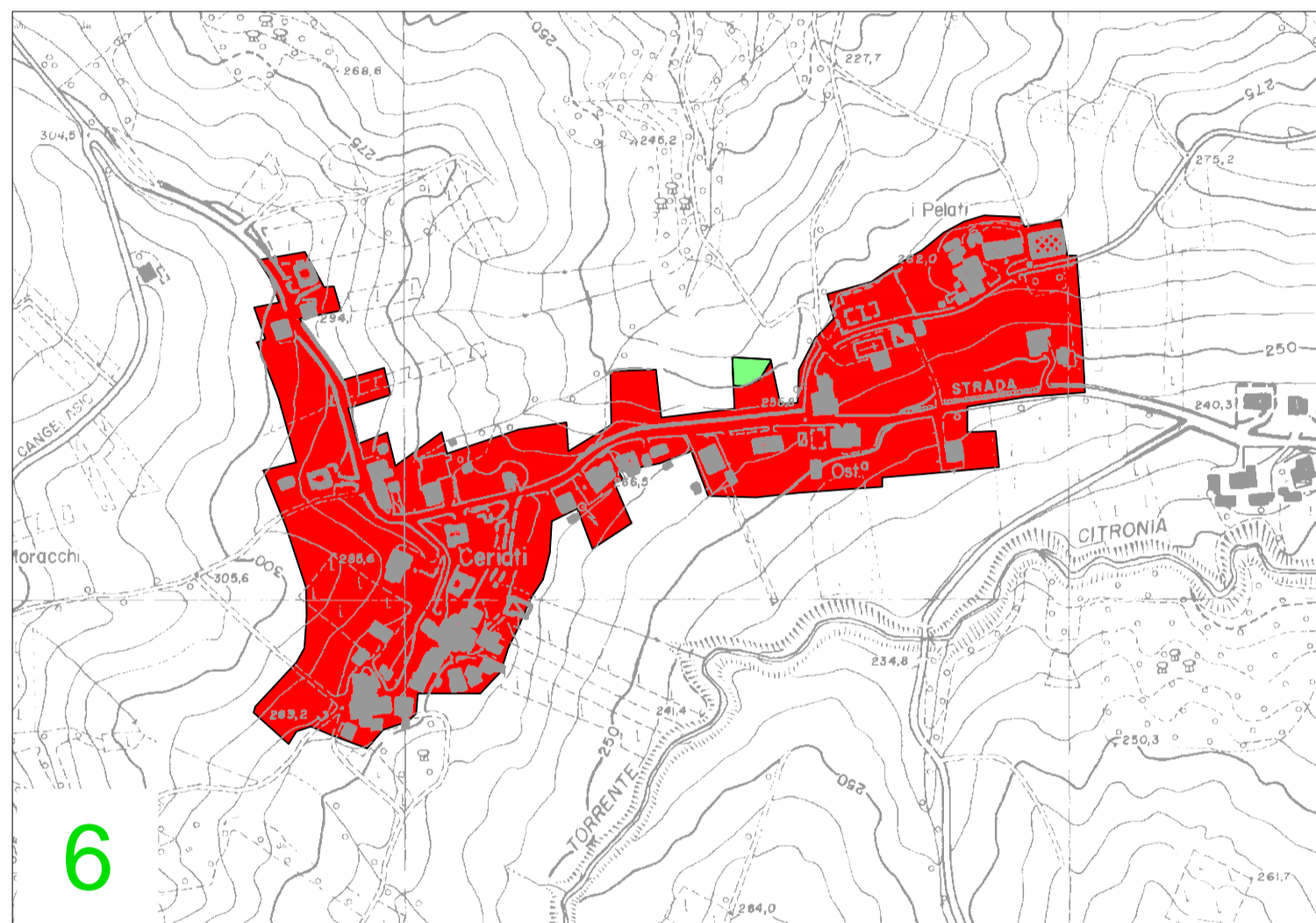
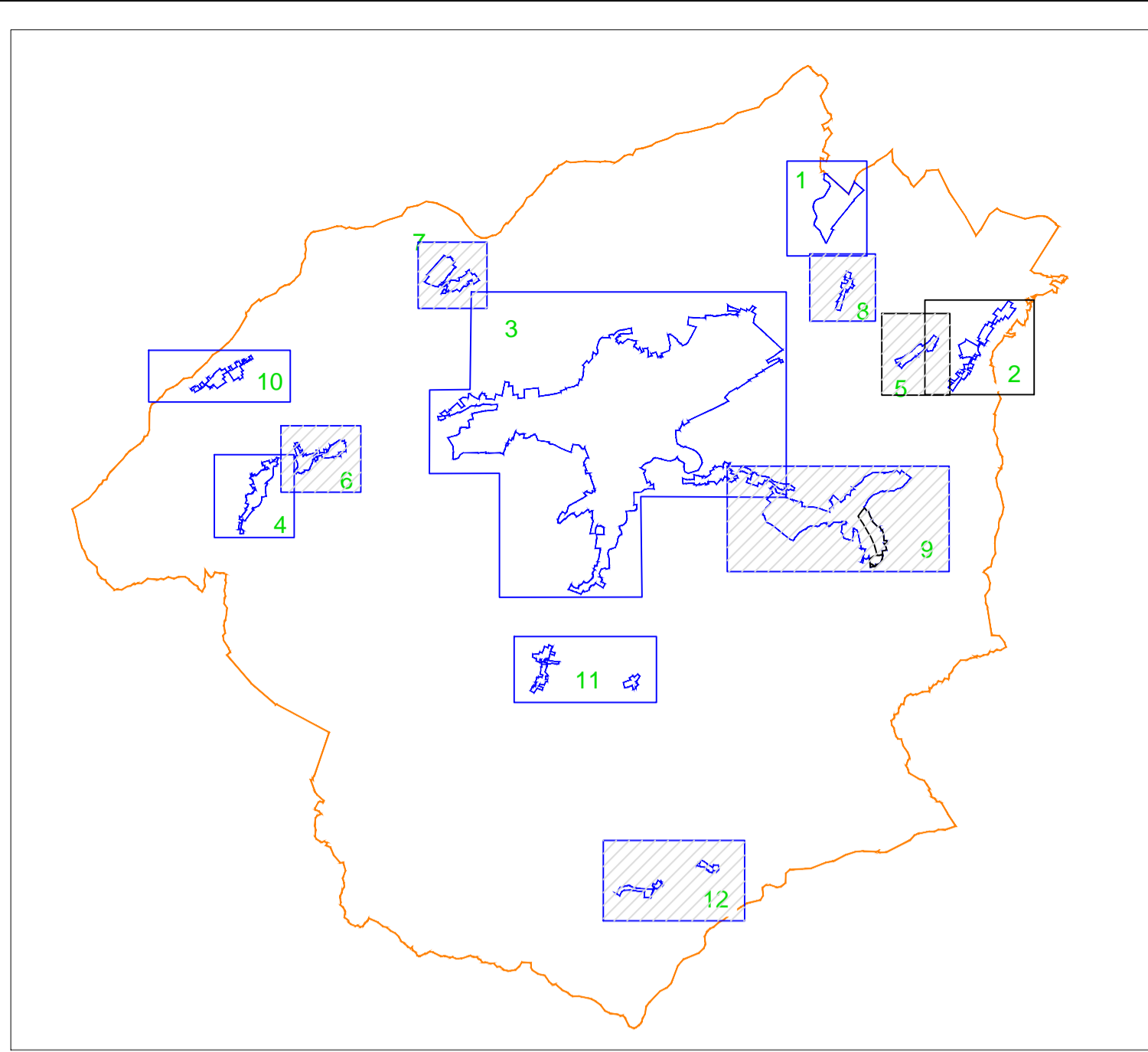

ZONE STABILI SUSCETTIBILI DI AMPLIFICAZIONI LOCALI (Fa)

Valori proposti nell'atto di indirizzo regionale DAL112/07RER

	F.A. P.G.A.
	1.0
	1.1 - 1.2
	1.3 - 1.4
	1.5 - 1.6
	1.7 - 1.8
	1.9 - 2.0
	2.1 - 2.2
	2.3 - 2.4
	≥ 2.5

ZONE SUSCETTIBILI DI INSTABILITA'

	Instabilità di versante
--	-------------------------

Confine Comunale