

MICROZONAZIONE SISMICA

Carta di microzonazione sismica

FA-PCA 1/2
scala 1:5.000

Regione Emilia-Romagna
Comune di Bibbiano



Regione Emilia-Romagna	Soggetto realizzatore INGEGNERIA TERRASANO DI INGEGNERISTI Mandatari: Direttori tecnici: Dr. Geol. Carlo Caleffi Dr. Geol. Francesco Cerutti Mandatari: Dr. Geol. Stefano Castagnetti Dr. Geol. Matteo Collareda POLARIS - Studio associato Dr. Geol. Claudia Tomassoli	Data Luglio 2020 MS2
---------------------------	---	---------------------------------------

- Legenda**
-  Confine comunale
 -  Area oggetto di Microzonazione Sismica
- Zone stabili suscettibili di amplificazioni locali**
-  FA-PCA = 1.5 - 1.6
 -  FA-PCA = 1.9 - 2.0
 -  FA-PCA = 2.1 - 2.2

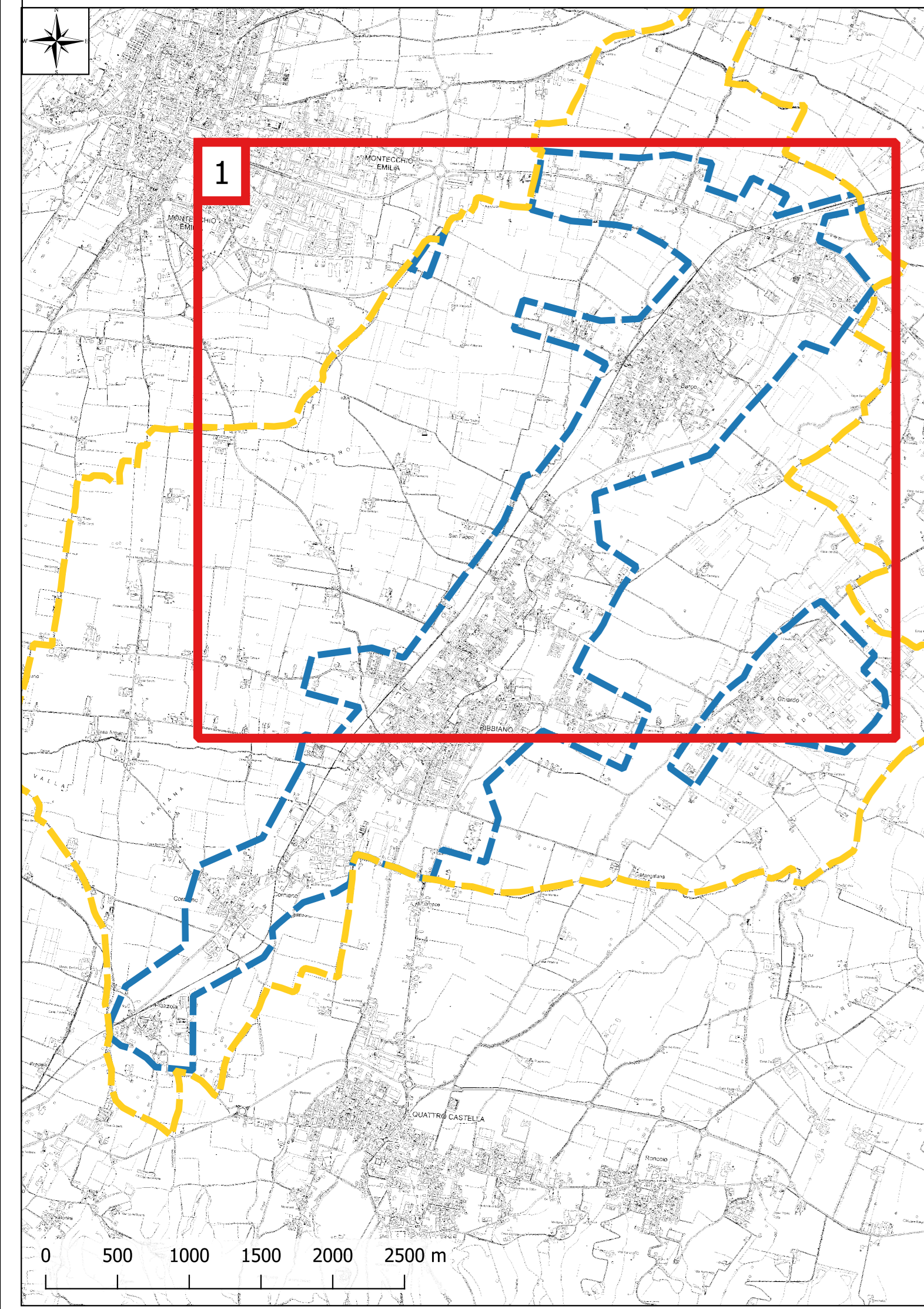
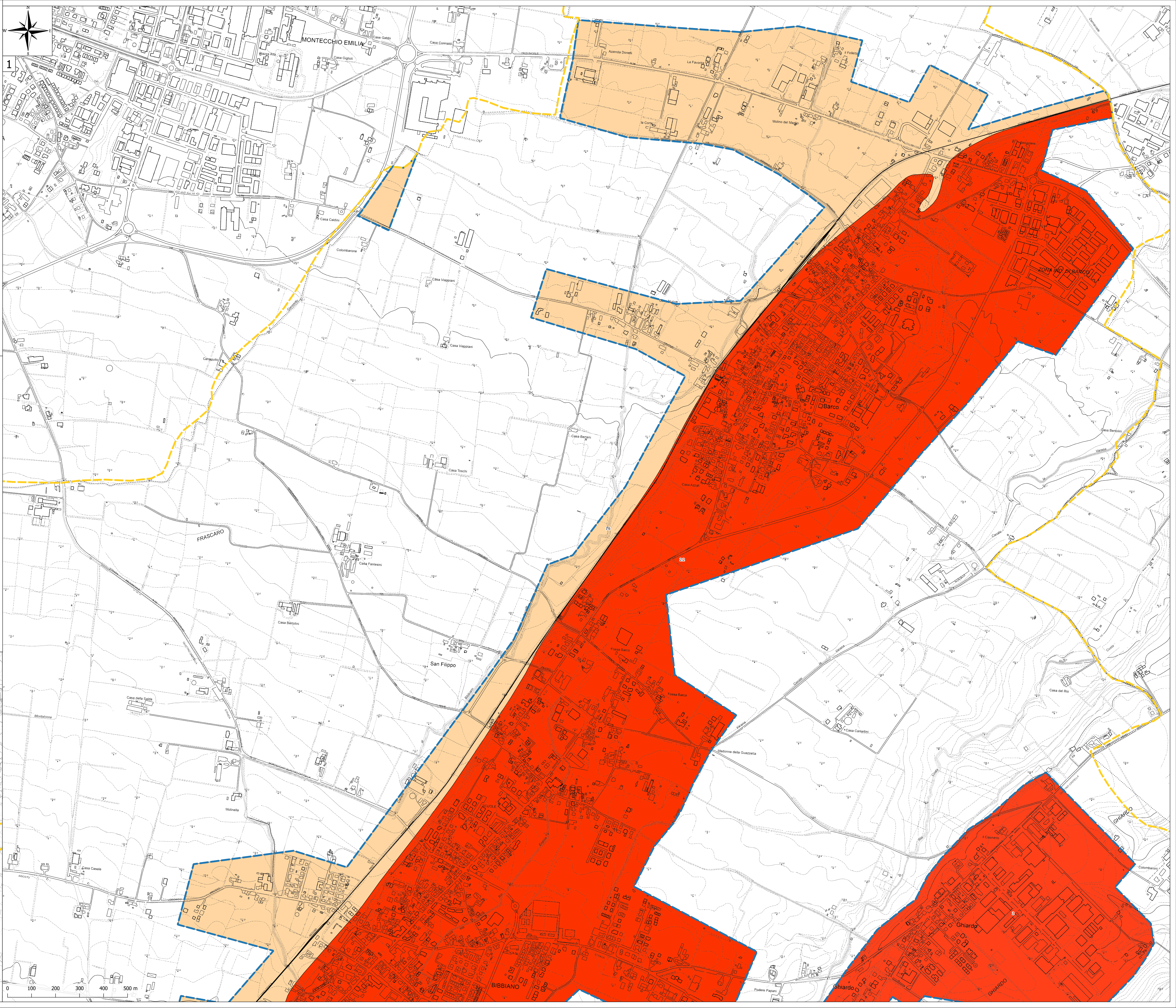

MICROZONAZIONE SISMICA

Carta di microzonazione sismica

FA-PCA 2/2

scala 1:5.000

Regione Emilia-Romagna
Comune di Bibbiano

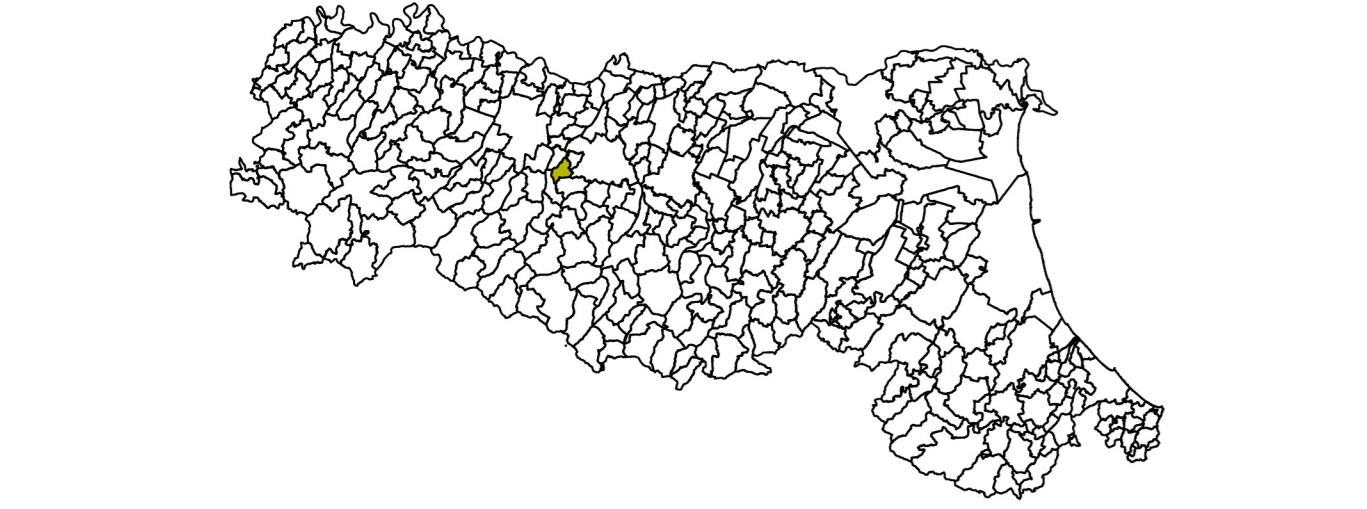

Regione Emilia-Romagna
 Soggetto realizzatore: INGEGNERATO TERRITORIALE DI PROFESSIONISTI
 Mandataria:  INGEO
 Direttori tecnici: Dr. Geol. Carlo Caleffi, Dr. Geol. Francesco Cerutti
 Mandatari: Dr. Geol. Stefano Castagnetti, Dr. Geol. Matteo Collareda, POLARIS - Studio associato, Dr. Geol. Claudia Tomassoli
 Data: Luglio 2020
MS2

- Legenda**
-  Confine comunale
 -  Area oggetto di Microzonazione Sismica
- Zone stabili suscettibili di amplificazioni locali**
-  FA-PCA - 1.5 - 1.6
 -  FA-PCA - 1.9 - 2.0
 -  FA-PCA - 2.1 - 2.2

