

# MICROZONAZIONE SISMICA

## Carta di microzonazione sismica

FA-SA 0.7-1.1 s 1/2  
scala 1:5.000

Regione Emilia-Romagna  
Comune di Bibbiano



Regione Emilia-Romagna	Soggetto realizzatore INGEGNERIA TERRAMARCO DI INGEGNERISTI Mandatari: Direttori tecnici: Dr. Geol. Carlo Caleffi Dr. Geol. Francesco Cerutti Mandatari: Dr. Geol. Stefano Castagnetti Dr. Geol. Matteo Collareda POLARIS - Studio associato Dr. Geol. Claudia Tomassoli	Data Luglio 2020  <b>MS2</b>
---------------------------	--	---------------------------------------

**Legenda**

- Confine comunale
- Area oggetto di Microzonazione Sismica

**Zone stabili suscettibili di amplificazioni locali**

- FA-SA 0.7-1.1 s = 1.7 - 1.8
- FA-SA 0.7-1.1 s = 1.9 - 2.0
- FA-SA 0.7-1.1 s = 2.3 - 2.4

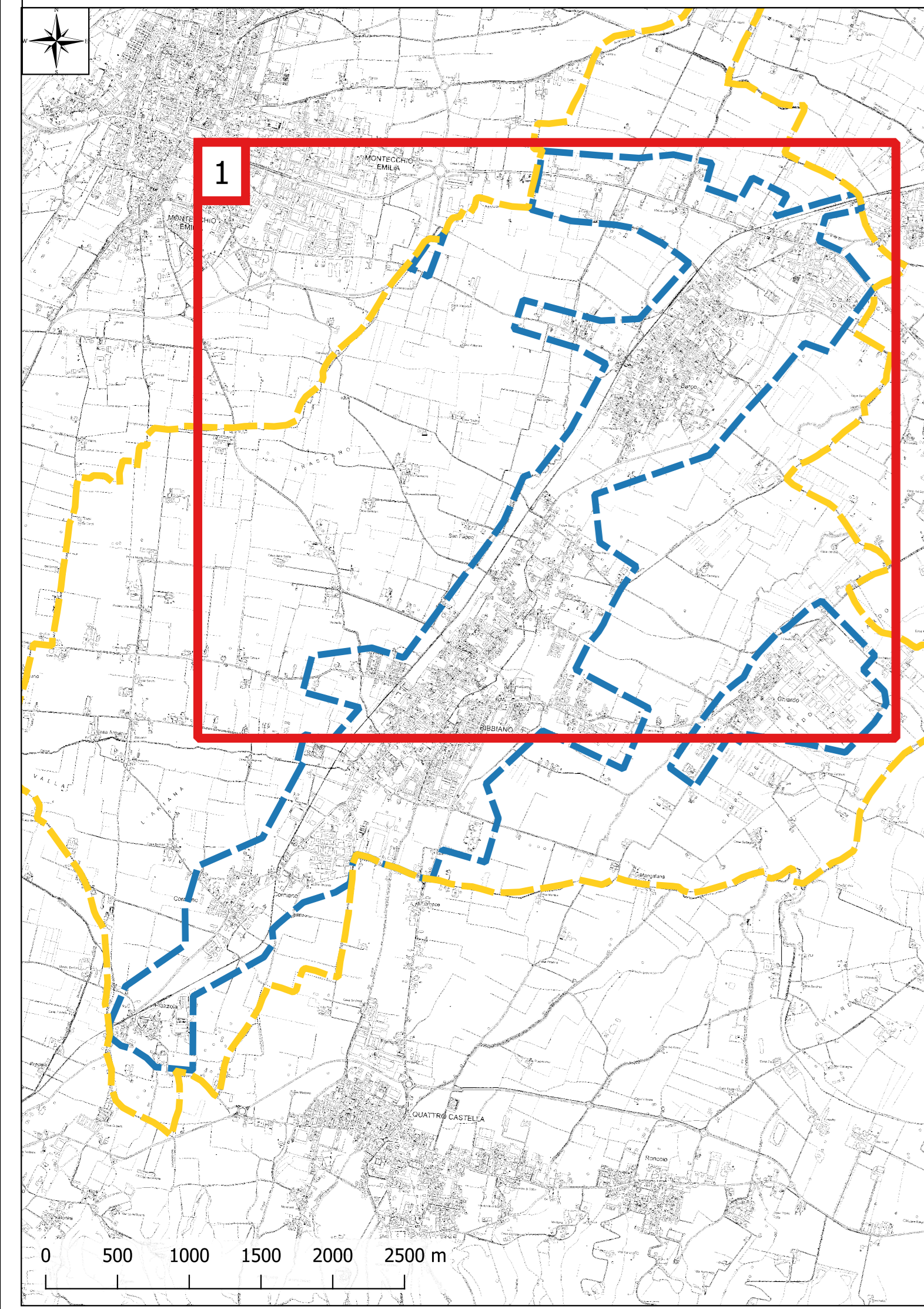
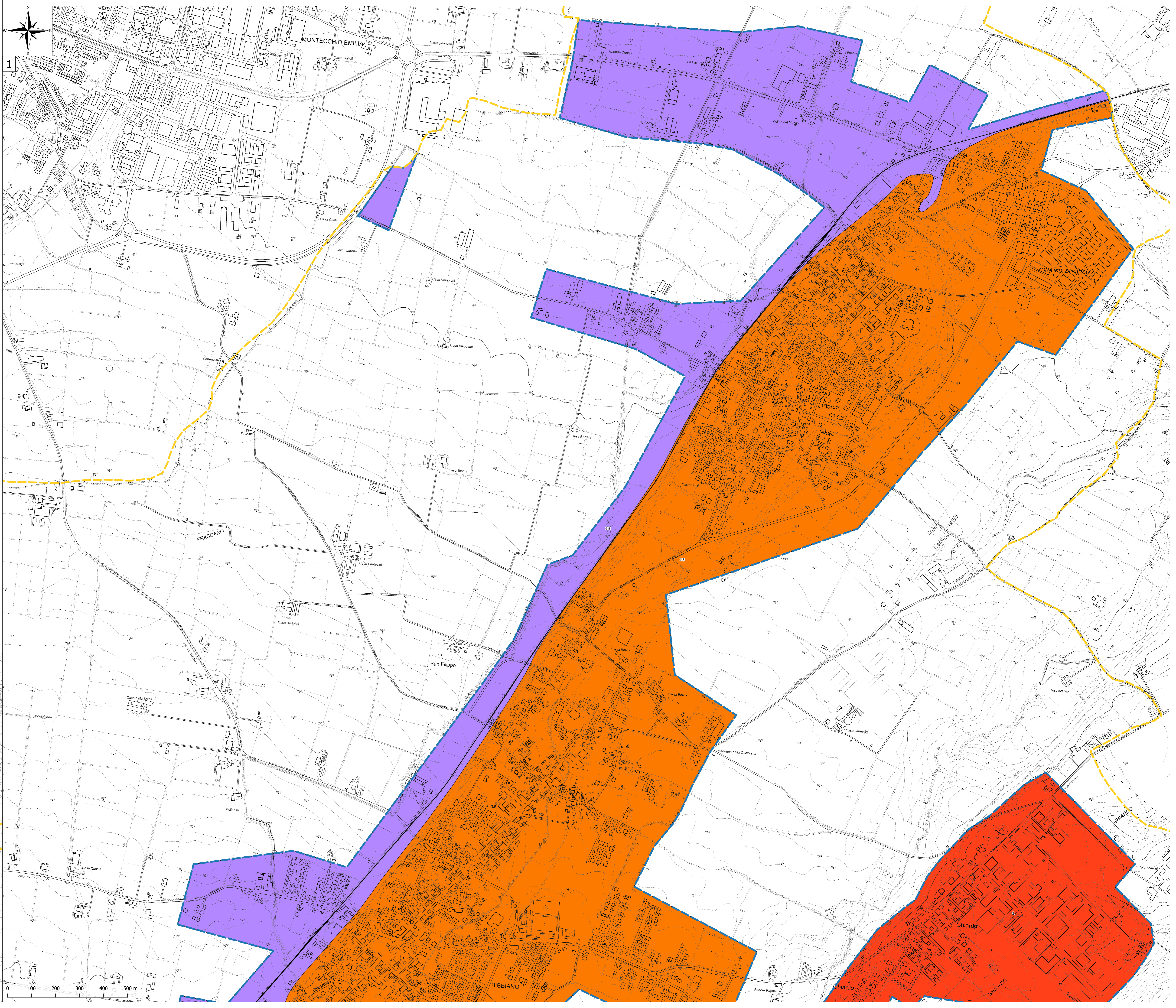

# MICROZONAZIONE SISMICA



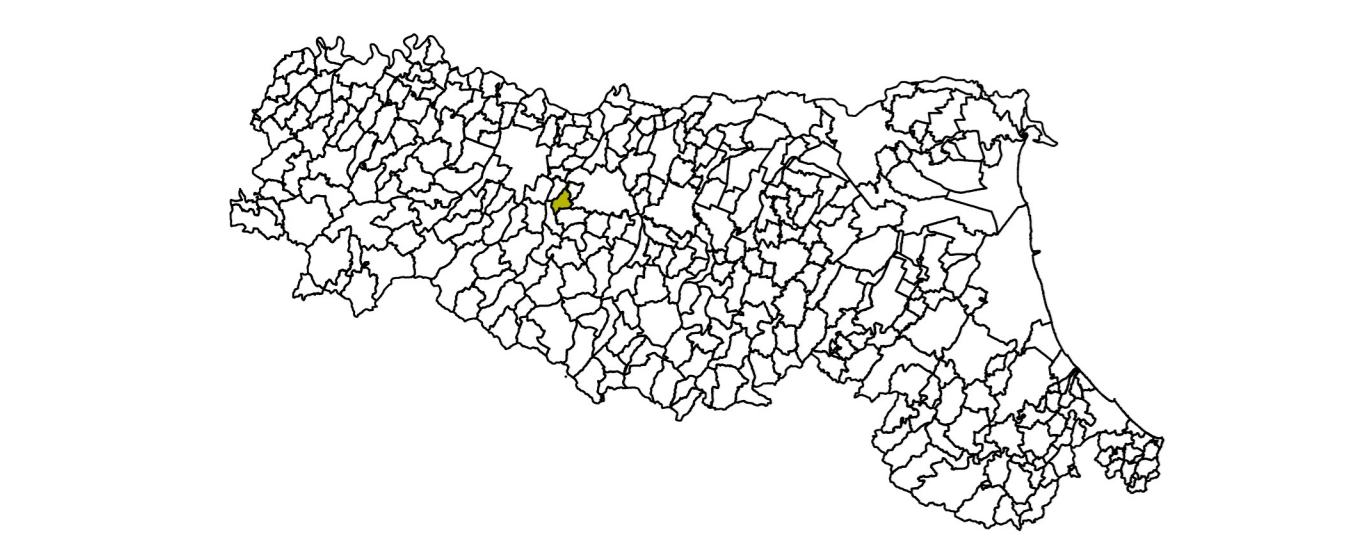

## Carta di microzonazione sismica

FA-SA 0.7-1.1 s 2/2  
scala 1:5.000

Regione Emilia-Romagna  
Comune di Bibbiano



Regione Emilia-Romagna  
 Soggetto realizzatore: INGEO  
 Data: Luglio 2020  
**MS2**

- Legenda**
-  Confine comunale
  -  Area oggetto di Microzonazione Sismica
  - Zone stabili suscettibili di amplificazioni locali**
  -  FA-SA 0.7-1.1 s = 1.7 - 1.8
  -  FA-SA 0.7-1.1 s = 1.9 - 2.0
  -  FA-SA 0.7-1.1 s = 2.3 - 2.4

