

MICROZONAZIONE SISMICA





Carta di microzonazione sismica

FH_{SI} 0.1 - 0.5 s 1/2
scala 1:5.000

Regione Emilia-Romagna
Comune di Bibbiano



Regione Emilia-Romagna	Soggetto realizzatore INGEGNERIA TERRASANO DI INGEGNERISTI Mandatari: Direttori tecnici: Dr. Geol. Carlo Caleffi Dr. Geol. Francesco Cerutti Mandatari: Dr. Geol. Stefano Castagnetti Dr. Geol. Matteo Collareda POLARIS - Studio associato Dr. Geol. Claudia Tomassoli	Data Luglio 2020 MS2
---------------------------	---	---------------------------------------

- Legenda**
-  Confine comunale
 -  Area oggetto di Microzonazione Sismica
- Zone stabili suscettibili di amplificazioni locali**
-  FH-SI 0.1-0.5 s - 1.7 - 1.8
 -  FH-SI 0.1-0.5 s - 2.1 - 2.2
 -  FH-SI 0.1-0.5 s - 2.3 - 2.4

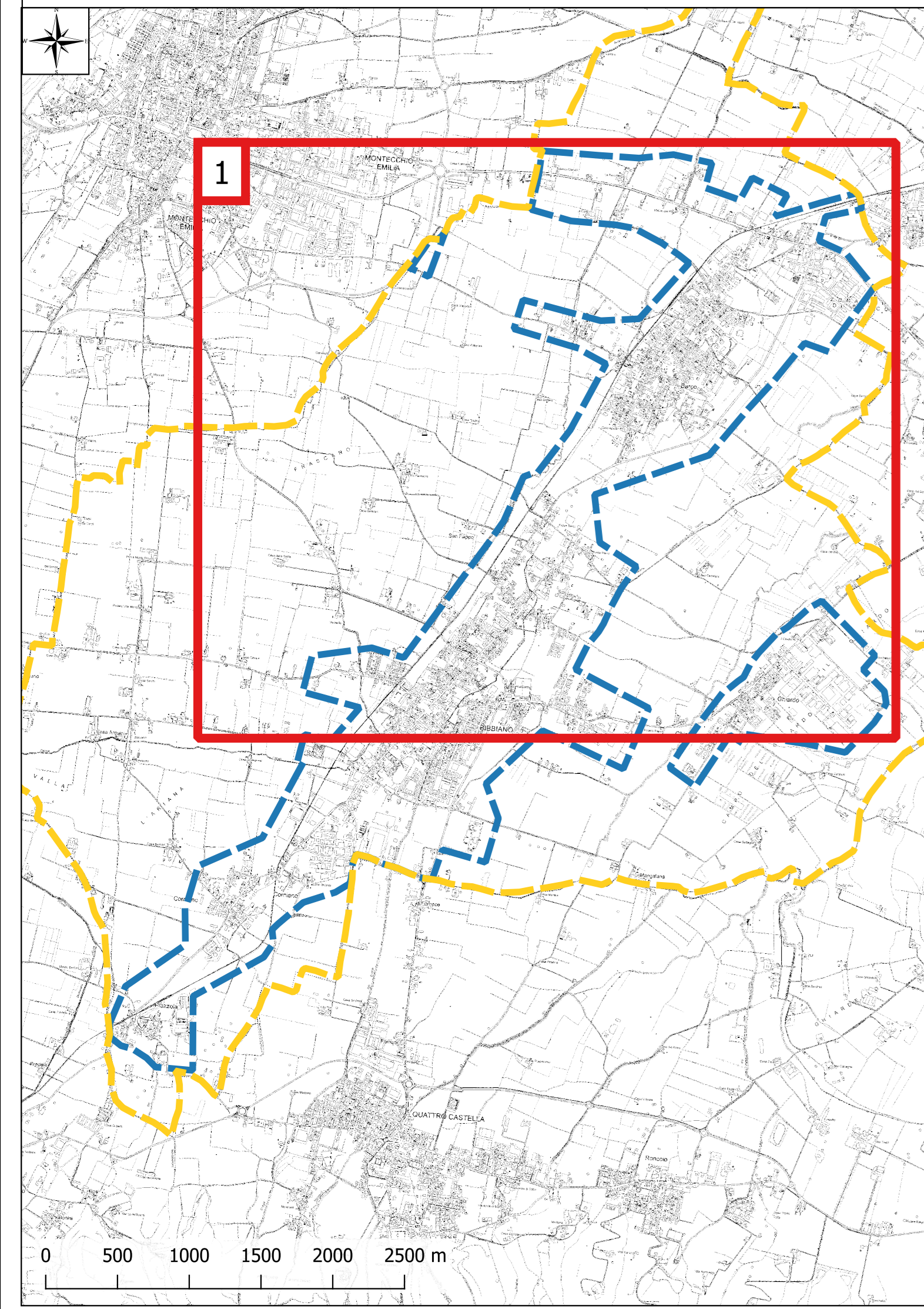
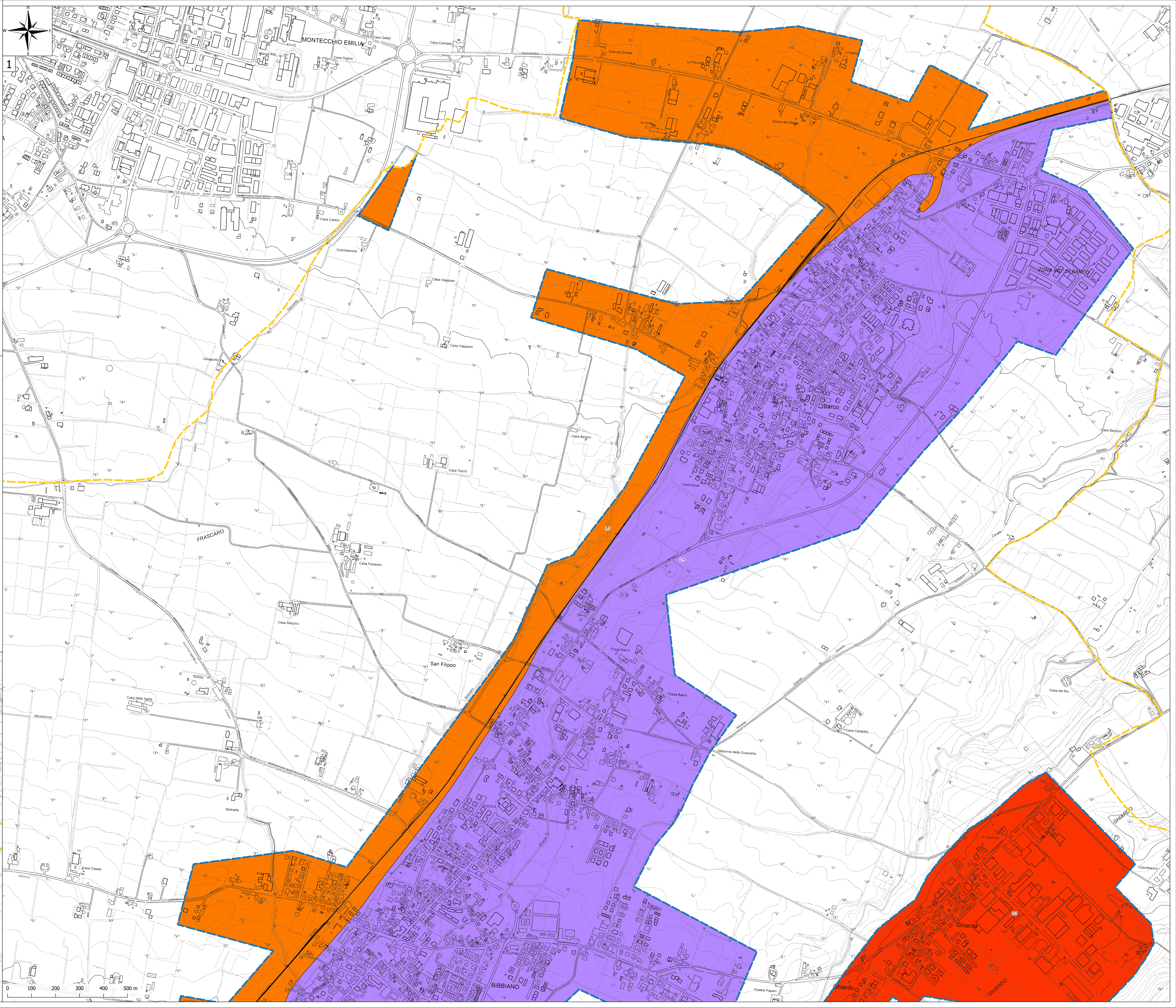

MICROZONAZIONE SISMICA

Carta di microzonazione sismica

FH $SI_{0.1} - 0.5 \leq 2/2$
 scala 1:5.000

Regione Emilia-Romagna
 Comune di Bibbiano

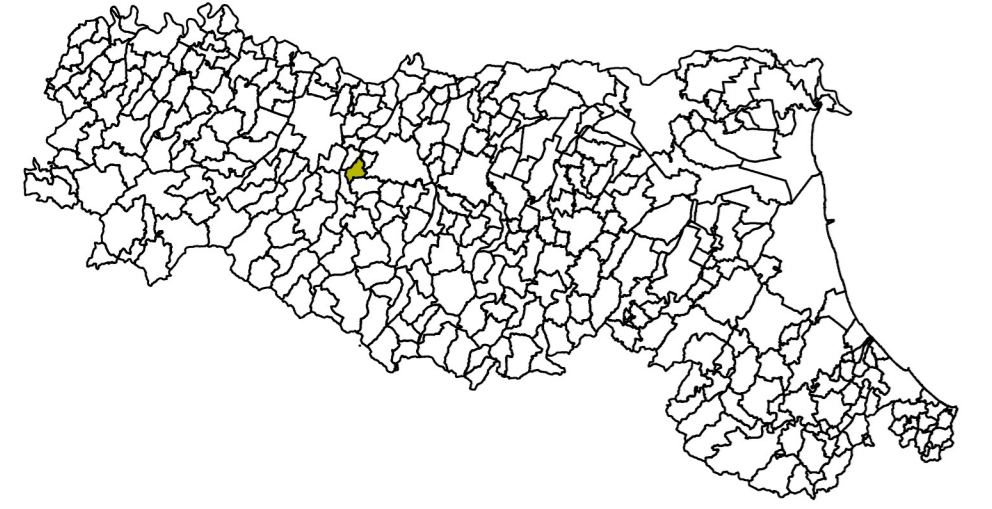

Regione
 Emilia-Romagna

Soggetto realizzatore
 INGEO
 Direzione tecnica:
 Dr. Geol. Carlo Caleffi
 Dr. Geol. Francesco Cerutti
 Mandanti:
 Dr. Geol. Stefano Castagnetti
 Dr. Geol. Matteo Collareda
 POLARIS - Studio associato
 Dr. Geol. Claudia Tomassoli

Data
 Luglio 2020

MS2

- Legenda**
- Confine comunale
 - Area oggetto di Microzonazione Sismica
 - Zone stabili suscettibili di amplificazioni locali**
 - FH-SI $_{0.1} - 0.5 \leq 1.7 - 1.8$
 - FH-SI $_{0.1} - 0.5 \leq 2.1 - 2.2$
 - FH-SI $_{0.1} - 0.5 \leq 2.3 - 2.4$

