

Sezione 1 - IDENTIFICATIVI

Data compilazione	19 / 03 / 2017	Codice ISTAT	
¹ Regione	EMILIA-ROMAGNA		08
² Provincia	Reggio nell'Emilia		035
³ Comune	Sant'Ilario d'Enza		039
⁴ Località abitata	Sant'Ilario d'Enza		10002
⁵ Identificativo Area di Emergenza	0000000003		
⁶ Identificativi infrastrutture di Accessibilità/Connessione	a	0000000004	b 0000000005
	c		d
^{7b} Denominazione	VIA F. FELLINI		⁷ Mappa in allegato (vedi retro)

Sezione 2 - CARATTERISTICHE GENERALI

⁸ TIPOLOGIA	<input checked="" type="radio"/> Ammassamento <input type="radio"/> Ricovero <input type="radio"/> Ammassamento - Ricovero
⁹ PIANO DI INDIVIDUAZIONE	<input checked="" type="radio"/> Piano di emergenza comunale <input type="radio"/> Piano di emergenza provinciale <input type="radio"/> Altro
¹⁰ ANNO DI APPROVAZIONE/INDIVIDUAZIONE	2017
¹¹ NUMERO AGGREGATI STRUTTURALI INTERFERENTI (H>d)	0
¹² NUMERO UNITÀ STRUTTURALI ISOLATE INTERFERENTI (H>d)	0
¹³ SUPERFICIE DELL'AREA (mq)	6530
DIMENSIONE RETTANGOLO INSCRIVIBILE (m)	¹⁴ Massima 133 ¹⁵ Minima 36
¹⁶ PAVIMENTAZIONE E PERCORRIBILITÀ	<input type="radio"/> Asfaltata o pavimentata in buone condizioni <input type="radio"/> Asfaltata o pavimentata in cattive condizioni <input type="radio"/> Fondo naturale <input checked="" type="radio"/> Fondo naturale non praticabile
¹⁷ INFRASTRUTTURE DI SERVIZIO	Acqua <input type="radio"/> Assenti <input checked="" type="radio"/> Da predisporre (allacci nelle vicinanze) <input type="radio"/> Da predisporre (allacci lontani) <input type="radio"/> Presenti Elettricità <input type="radio"/> Assenti <input type="radio"/> Da predisporre (allacci nelle vicinanze) <input checked="" type="radio"/> Da predisporre (allacci lontani) <input type="radio"/> Presenti Fognatura <input type="radio"/> Assenti <input checked="" type="radio"/> Da predisporre (allacci nelle vicinanze) <input type="radio"/> Da predisporre (allacci lontani) <input type="radio"/> Presenti
²⁰ MORFOLOGIA	<input checked="" type="radio"/> Pianeggiante <input type="radio"/> Su leggero pendio (15°±30°) <input type="radio"/> Su forte pendio (>30°)
²¹ UBICAZIONE	<input type="checkbox"/> Sotto versante incombente o forte pendio <input type="checkbox"/> ²² Sopra versante incombente o cresta
²³ MICROZONAZIONE SISMICA	<input checked="" type="radio"/> Zona MS (condizione peggiore) <input type="radio"/> Stabile <input checked="" type="radio"/> Stabile con amplificazioni <input type="radio"/> Instabile
²⁴ Tipo instabilità	<input type="checkbox"/> Frana <input type="checkbox"/> ²⁵ Liquefazione <input type="checkbox"/> ²⁶ Faglia attiva e capace <input type="checkbox"/> ²⁷ Cedimenti differenziali <input type="checkbox"/> ²⁸ Cavità sotterranee
²⁹ Localizzazione frana	<input type="checkbox"/> Interferente con l'area di emergenza <input type="checkbox"/> ³⁰ A monte <input type="checkbox"/> ³¹ A valle
³² GEOLOGIA /	Falda <input type="radio"/> Assente <input checked="" type="radio"/> Freatica <input type="radio"/> Artesiana
³³ IDROGEOLOGIA	Acque superficiali <input checked="" type="radio"/> Assenti <input type="radio"/> Ruscellamento diffuso <input type="radio"/> Ruscellamento concentrato
³⁴ Rischio PAI	<input checked="" type="radio"/> R1 <input type="radio"/> R2 <input type="radio"/> R3 <input type="radio"/> R4 ³⁵ Area alluvionabile <input checked="" type="radio"/> Sì <input type="radio"/> No

Sant'Ilario D'Enza - Condizione Limite di Emergenza

Sant'Ilario D'Enza

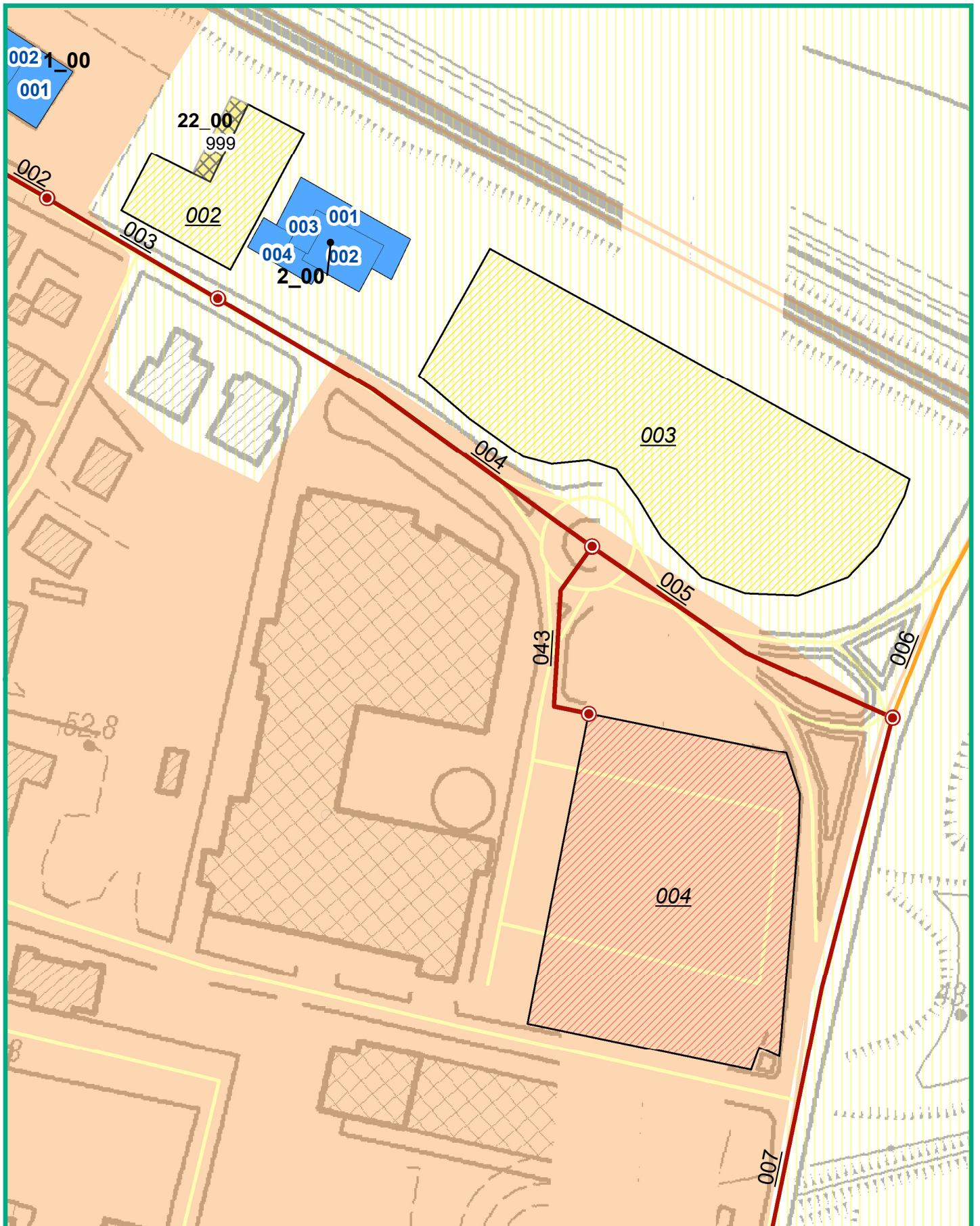

Legenda (CLE)

999 ES Ricovero	999 US_non	014 AE_ric	001 A
999 ES	8_00 AS	999 US_int	001 C
		014 AE_amm	

Mappa del rischio

R1 (RSP)
R2 (RSP)