



ANALISI DELLA CONDIZIONE LIMITE PER L'EMERGENZA (CLE) DELL'INSEDIAMENTO URBANO

EDIFICIO STRATEGICO versione 3.0

Sezione 1 - IDENTIFICATIVI
Data compilazione 15 / 03 / 2017
Codice ISTAT
1 Regione EMILIA-ROMAGNA 08
2 Provincia Reggio nell'Emilia 035
3 Comune Sant'Ilario d'Enza 039
4 Località abitata Sant'Ilario d'Enza 10002
5 Sezione censuaria 1342
6 Identificativo Aggregato Strutturale 0000000002 00
7 Identificativo Unità Strutturale 001
8 Identificativo Area di Emergenza
9 Identificativi infrastrutture di Accessibilità/Connessione a 0000000004 b 0000000005 c d
10 Indirizzo VIA F. FELLINI 11 Civico 4
12b Denominazione CROCE BIANCA - COC 12 Mappa in allegato (vedi retro)

Sezione 2 - CARATTERISTICHE GENERALI
POSIZIONE NELL'AGGREGATO 13 Isolata Si No 14 Interna D'estremità D'angolo
15 FRONTE INTERFERENTE SU INFRASTRUTTURA ACCESSIBILITÀ/CONNESSIONE (H>L) O AREA DI EMERGENZA (H>d) Si No
16 UNITÀ STRUTTURALE SPECIALISTICA Si No 17 Chiesa Teatro Torre/campanile/ciminiera Altro
18 NUMERO PIANI TOTALI (INCLUSI INTERRATI) 1 19 PIANI INTERRATI 0 1 2 ≥3
20 ALTEZZA MEDIA DI PIANO (m) ≤2,50 2,50-3-50 3,50-5,00 ≥5,00 21 ALTEZZA ALL'IMPOSTA DELLA COPERTURA 5
22 VOLUME UNICO SU AC Si No 23 SUPERFICIE MEDIA DI PIANO (mq) 330
24 STRUTTURA PORTANTE VERTICALE C.a. Acciaio Acciaio-c.l.s. Muratura Mista (muratura/c.a.) Legno Non identificata
25 TIPO MURATURA Buona Cattiva Non identificata 26 CORDOLI O CATENE Si No
27 PILASTRI ISOLATI Si No 28 PIANO PILOTIS Si No 29 SOPRAELEVAZIONI Si No
30 DANNO STRUTTURALE Gravissimo Medio - grave Leggero Assente 31 STATO MANUTENTIVO Carente Sufficiente Buono
PROPRIETÀ 32 Pubblica 33 Privata
34 MORFOLOGIA Pianeggiante Su leggero pendio (15°÷30°) Su forte pendio (>30°)
UBICAZIONE 35 Sotto versante incombente o forte pendio 36 Sopra versante incombente o cresta
MICROZONAZIONE 37 Zona MS (condizione peggiore) Stabile Stabile con amplificazioni Instabile
SISMICA Tipo instabilità 38 Frana 39 Liquefazione 40 Faglia attiva e capace 41 Cedimenti differenziali 42 Cavità sotterranee
GEOLOGIA / Localizzazione frana 43 Interferente con l'edificio strategico 44 A monte 45 A valle
46 IDROGEOLOGIA Rischio PAI R1 R2 R3 R4 47 Area alluvionabile Si No

Sezione 3 - CARATTERISTICHE SPECIFICHE
48 IDENTIFICATIVO FUNZIONE STRATEGICA Coordinamento interventi 001 Soccorso sanitario 002 Intervento operativo 003 Altro
49 STRUTTURA DI GESTIONE DELL'EMERGENZA Ccs Dicomac Com Coi Coc 49b Ricovero in emergenza
DESTINAZIONE D'USO 50 Uso originario S20 51 Uso attuale S20
52 ANNO DI PROGETTAZIONE 2009 53 ANNO DI FINE COSTRUZIONE 2010
ESPOSIZIONE 54 Persone mediamente presenti 10
55 Ore fruizione nel giorno 24 56 Mesi fruizione nell'anno 12
57 Interventi dopo la costruzione Si No 58 Anno
59 Ampliamenti
60 Variazioni di destinazione che hanno comportato incremento di carichi al singolo piano superiori al 20%
INTERVENTI STRUTTURALI ESEGUITI 61 Interventi volti a trasformare l'edificio mediante insieme sistematico di opere che portino ad organismo diverso
62 Interventi strutturali in modifica o sostituzione di parti strutturali, con alterazione comportamento globale
63 Interventi di miglioramento/adequamento sismico
64 Interventi di sola riparazione dei danni strutturali
65 Altro
EVENTI SUBITI DALLA STRUTTURA 66 Codice evento 67 Data 00 / 00 / 0000 68 Tipo intervento
69 Codice evento 70 Data 00 / 00 / 0000 71 Tipo intervento
72 Codice evento 73 Data 00 / 00 / 0000 74 Tipo intervento
75 VERIFICA SISMICA Effettuata (cofinanziata da DPC) Effettuata (altri finanziamenti) Non effettuata

Sant'Ilario D'Enza - Condizione Limite di Emergenza

Sant'Ilario D'Enza

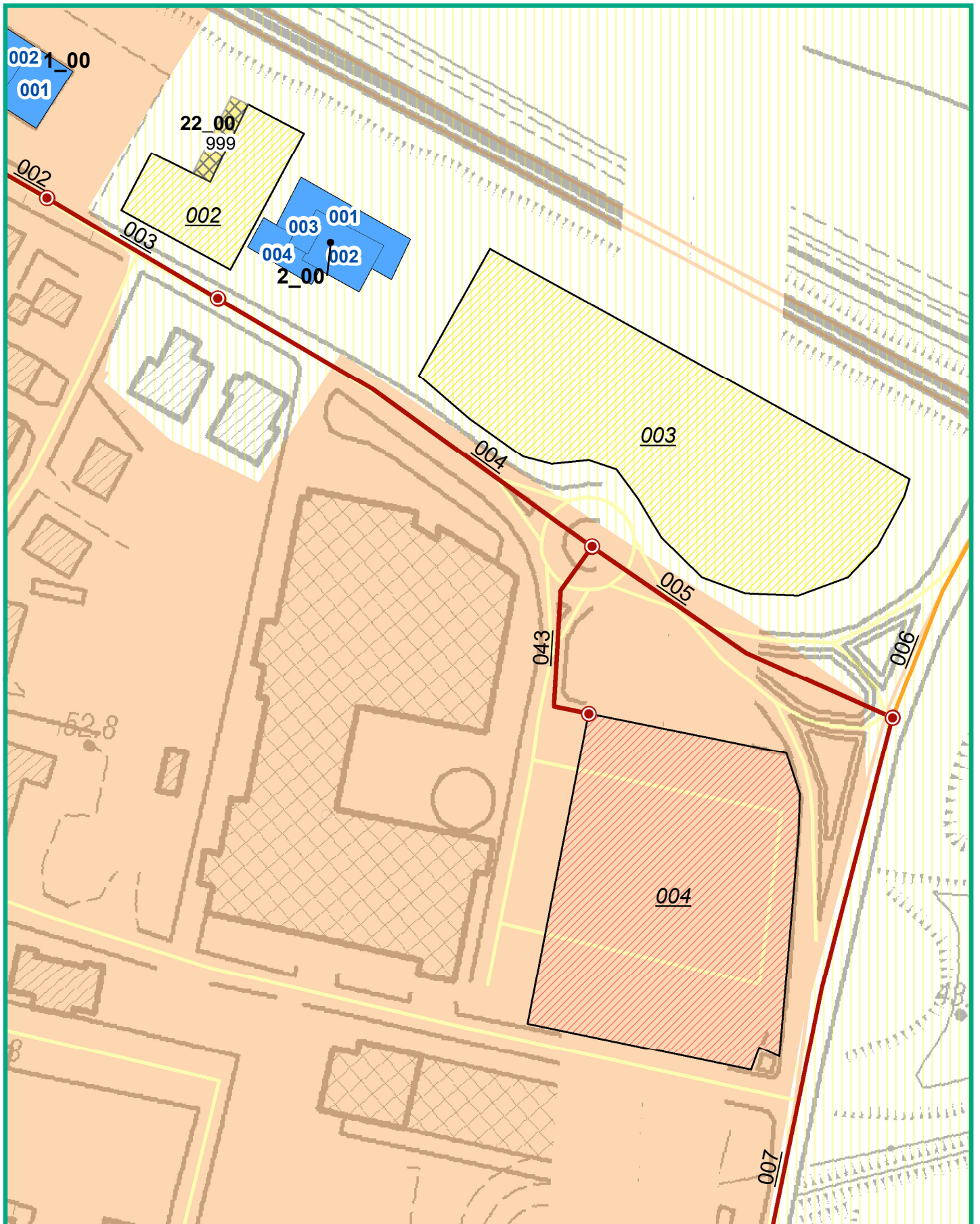

Legenda (CLE)

999 ES Ricovero	999 US_non	014 AE_ric	001 A
999 ES	8_00 AS	999 US_int	001 C
		014 AE_amm	

Mappa del rischio

R1 (RSP)
R2 (RSP)