PROTEZIONE CIVILE
Presidenza del Consiglio dei Ministri
Dipartimento della Protezione Civile

Regione Emilia-Romagna

CONFERENZA DELLE REGIONI E DELLE PROVINCE AUTONOME

Attuazione dell'articolo 11 della legge 24 giugno 2009, n. 77

MICROZONAZIONE SISMICA
Carta delle microzone omogenee in prospettiva sismica

scala 1:10.000

Regione Emilia - Romagna
Comune di Castelfranco Emilia
Ambito A_2 Gaggio

Regione	Soggetto realizzatore	Data
Emilia Romagna	RAGGRUPPAMENTO TEMPORANEO DI PROFESSIONISTI: **Mandataria:** EN GEO S.r.l. **Direttori tecnici:** Dr. Geol. Carlo Caleffi Dr. Geol. Francesco Cerutti **Mandanti:** Dr. Geol. Marco Baldi Dr. Geol. Domenico Bianco Dr. Geol. Stefano Castagnetti Dr. Geol. Alessandro Ferrari Dr. Geol. Massimiliano Trouzzi	Ottobre 2014

Legenda

Confine comunale

Area oggetto di studio

Zone stabili suscettibili di amplificazioni locali

Zona 1 — Successione stratigrafica costituita da depositi prevalentemente fini (limi e argille), talora intercalati da sottili lenti sabbiose e sabbioso-limose

Zona 2 — Successione stratigrafica costituita da depositi prevalentemente fini (limi e argille), intercalati da corpi ghiaiosi plurimetrici, a partire da una profondità di circa 20 m da p.c., e talora da sottili lenti sabbiose e sabbioso-limose.

Zone di attenzione per instabilità

ZA_LQ1 — Zona di Attenzione per liquefazioni tipo 1

Punti di misura di rumore ambientale

Stazione microtremore a stazione singola

Forme di superficie e sepolte

Asse di paleoalveo
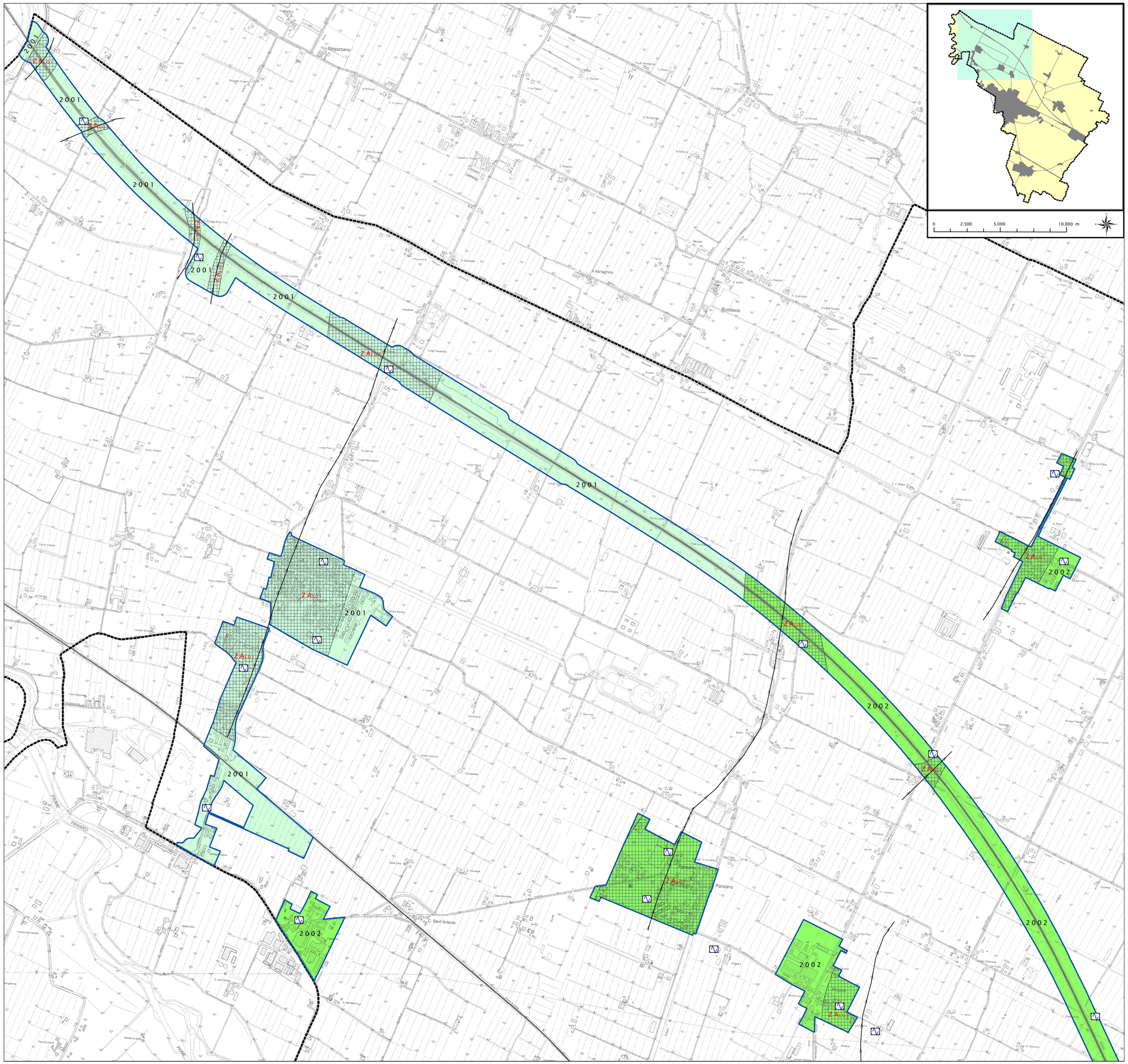
0 200 400 800 m