

MICROZONAZIONE SISMICA

Carta di microzonazione sismica

Livello 2 – $F_{a,0.1-0.5,s}$

scala 1:10.000

Regione Emilia – Romagna
Comune di Castelfranco Emilia
Ambito A_3 Manzolino



Regione	Soggetto realizzatore	Data
Emilia Romagna	EN GEO s.r.l. Mandatario: Direttori tecnici: Dr. Geol. Carlo Colletti Dr. Geol. Francesco Carulli Mandatanti: Dr. Geol. Marco Balzi Dr. Geol. Domenico Bianco Dr. Geol. Stefano Castagnoli Dr. Geol. Alessandro Ferrari Dr. Geol. Massimiliano Trouzzi	Marzo 2015

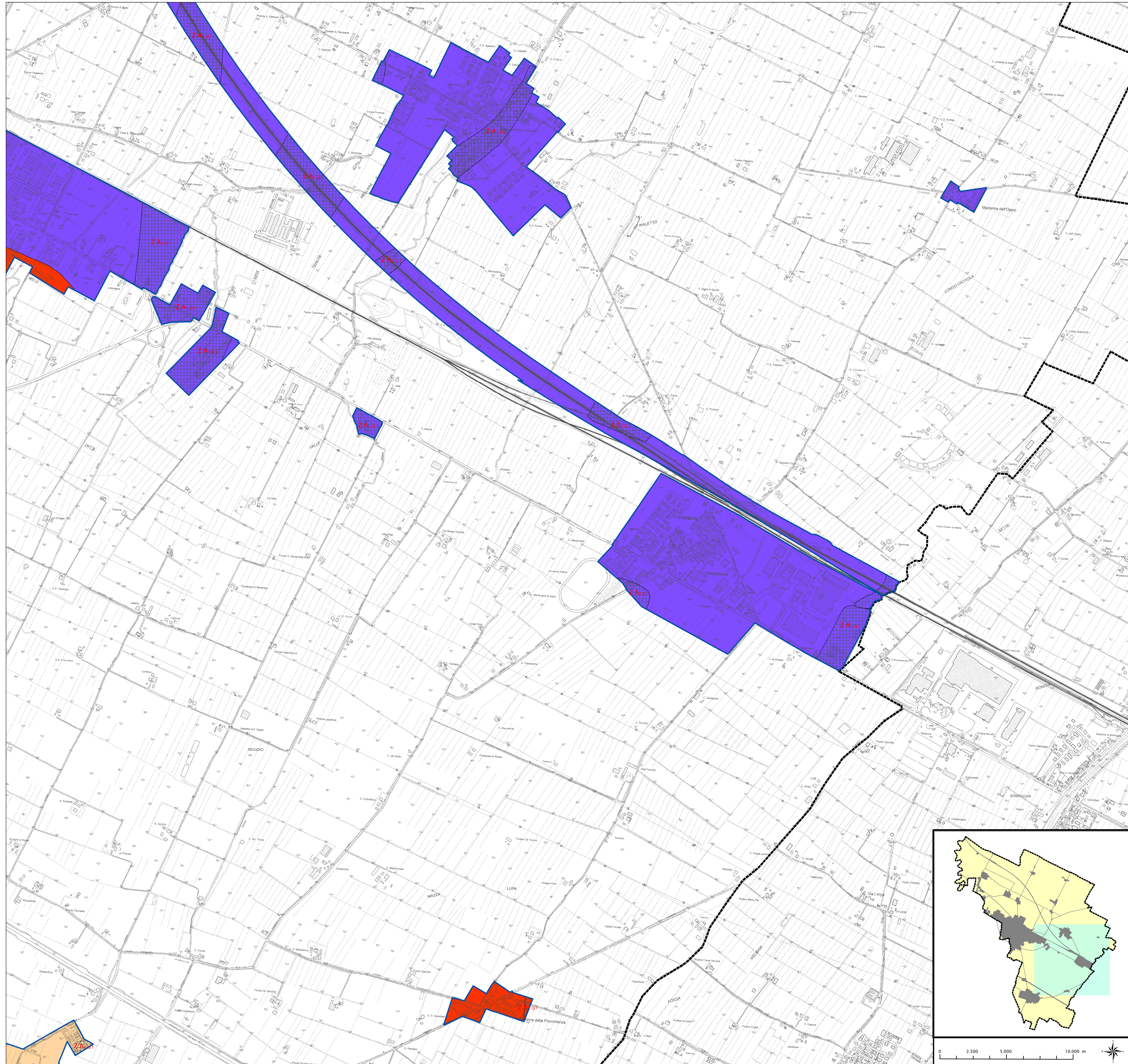

Legenda

- Confine comunale
- Area oggetto di studio
- Zone stabili suscettibili di amplificazioni locali**
 - $F_{a,0.1-0.5,s} = 1.5 - 1.6$
 - $F_{a,0.1-0.5,s} = 2.1 - 2.2$
 - $F_{a,0.1-0.5,s} \geq 2.5$
- Zone di attenzione per instabilità**
 - Zona di Attenzione per liquefazioni tipo 1

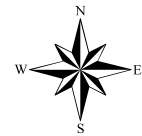

0 200 400 800 m

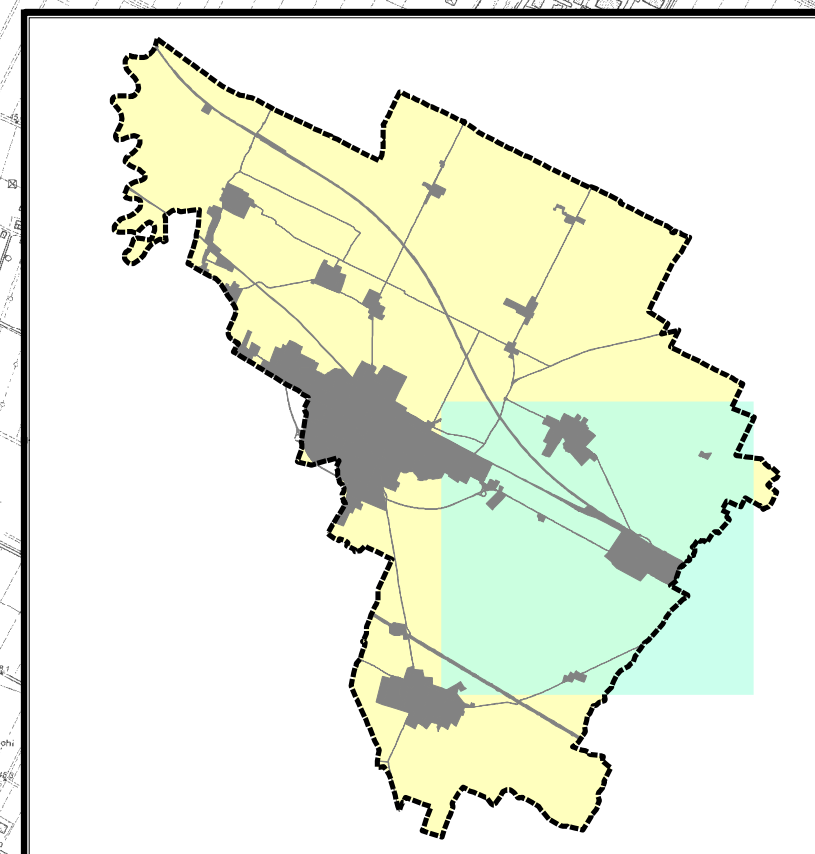

0 2.500 5.000 10.000 m