



Attuazione dell'articolo 11 della legge 24 giugno 2009, n. 77

# MICROZONAZIONE SISMICA

## Carta di microzonazione sismica

### Livello 2 – $FA_{IS0,5-1,0s}$

scala 1:10.000

Regione Emilia – Romagna  
Comune di Castelfranco Emilia  
Ambito A\_1 Castelfranco Emilia



Regione	Soggetto realizzatore	Data
Emilia Romagna	<small>AGGREGAMENTO TEMPORANEO DI PROFESSIONISTI</small> <b>EN GEO s.r.l.</b> <small>Mandatario:</small> Directori tecnici: Dr. Geol. Carlo Colletti Dr. Geol. Francesco Carulli <small>Mandanti:</small> Dr. Geol. Marco Balzi Dr. Geol. Domenico Bianco Dr. Geol. Stefano Castagnoli Dr. Geol. Alessandro Ferrari Dr. Geol. Massimiliano Trouzzi	Marzo 2015

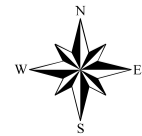
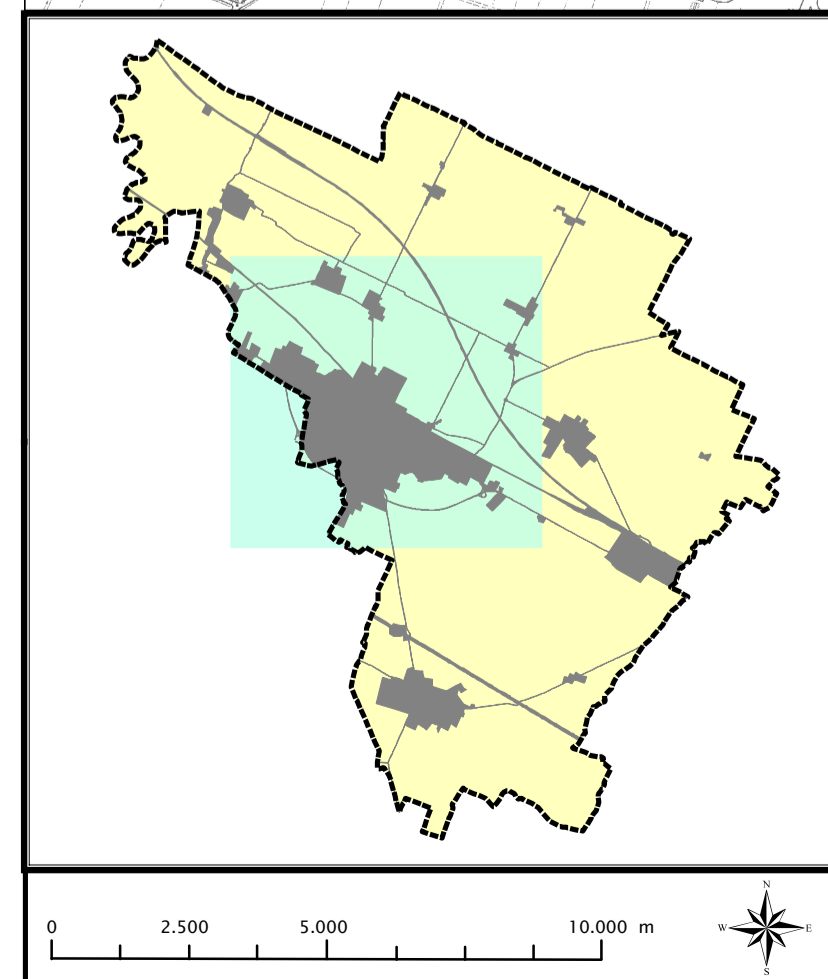
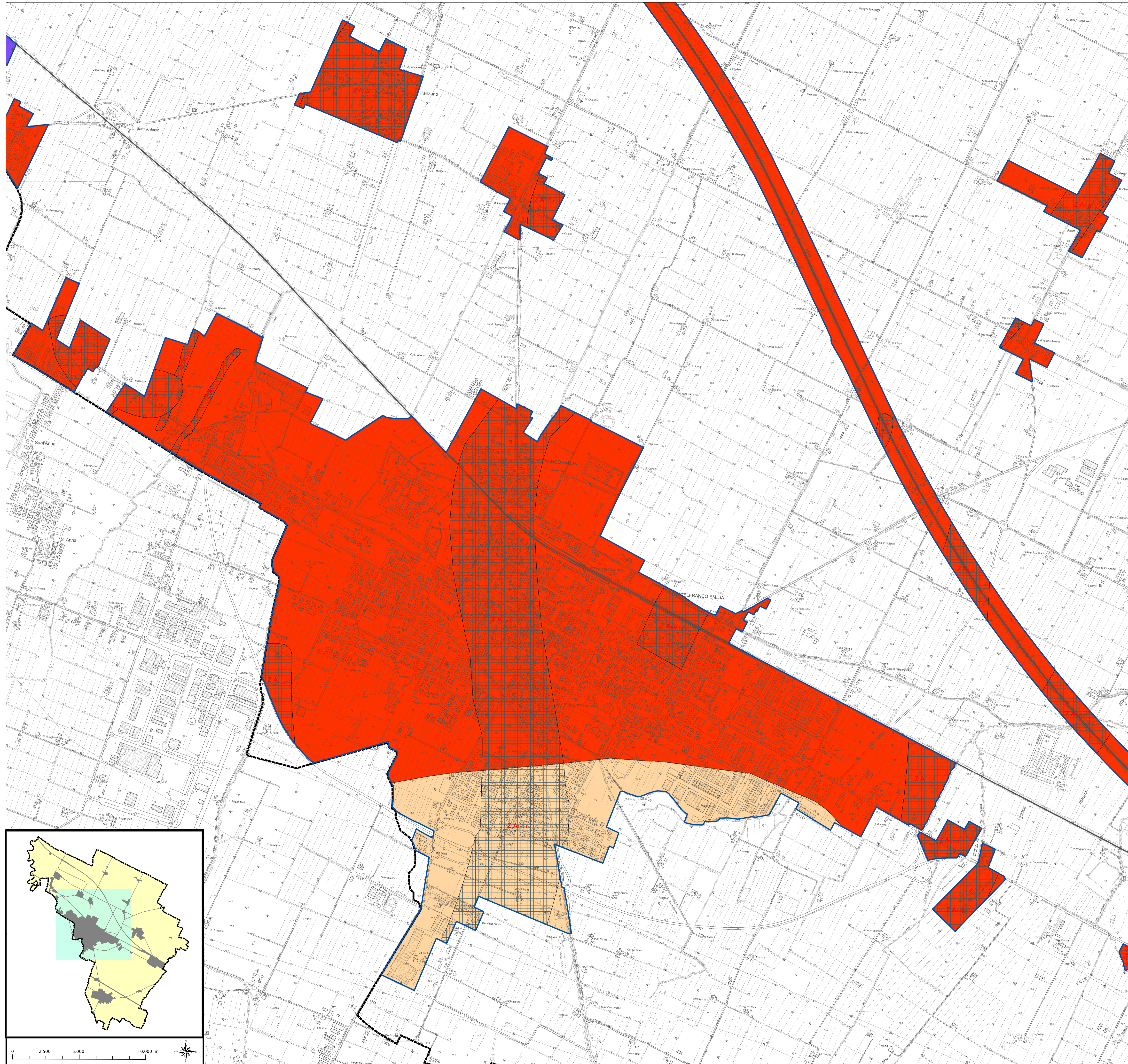

0 200 400 800 m

0 2.500 5.000 10.000 m

### Legenda

- Confine comunale
- Area oggetto di studio
- Zone stabili suscettibili di amplificazioni locali**
- $FA_{IS0,5-1,0s} = 1,5 - 1,6$
- $FA_{IS0,5-1,0s} = 2,1 - 2,2$
- $FA_{IS0,5-1,0s} \geq 2,5$
- Zone di attenzione per instabilità**
- Zona di Attenzione per liquefazioni tipo 1