

# MICROZONAZIONE SISMICA

## Carta di microzonazione sismica

### Livello 2 – $F_{A_{IS0,5-1,0s}}$

scala 1:10.000

Regione Emilia – Romagna  
Comune di Castelfranco Emilia  
Ambito A\_2 Gaggio



Regione	Soggetto realizzatore	Data
Emilia Romagna	<p><b>MAGGIORAMENTO TEMPORANEO DI PROFESSIONISTI:</b></p> <p><b>Mandatario:</b> EN GEO s.r.l.</p> <p><b>Direttori tecnici:</b> Dr. Geol. Carlo Colletti Dr. Geol. Francesco Carulli</p> <p><b>Mandatari:</b> Dr. Geol. Marco Balzi Dr. Geol. Domenico Bianco Dr. Geol. Stefano Castagnoli Dr. Geol. Alessandro Ferrari Dr. Geol. Massimiliano Trouzzi</p>	Marzo 2015

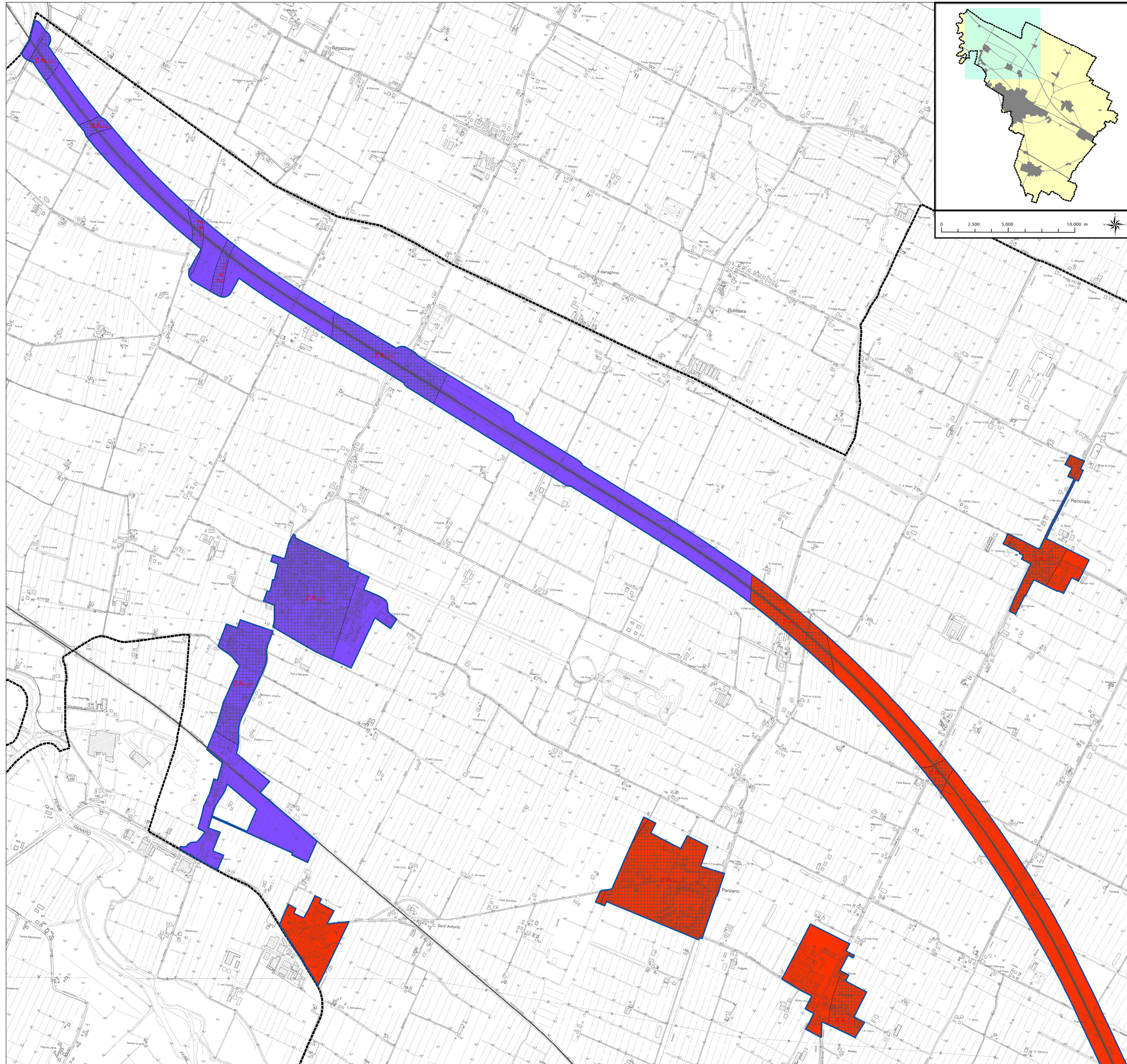

### Legenda

- Confine comunale
- Area oggetto di studio
- Zone stabili suscettibili di amplificazioni locali**
- $F_{A_{0,5-1,0s}} = 2,1 - 2,2$
- $F_{A_{0,5-1,0s}} > 2,5$
- Zone di attenzione per instabilità**
- Zona di Attenzione per liquefazioni tipo I

