



Attuazione dell'articolo 11 della legge 24 giugno 2009, n. 77

# MICROZONAZIONE SISMICA

## Carta di microzonazione sismica

### Livello 2 – FA<sub>IS 0,5 - 1,0 s</sub>

scala 1:10.000

Regione Emilia – Romagna  
Comune di Castelfranco Emilia  
Ambito A\_3 Manzolino



Regione	Soggetto realizzatore	Data
Emilia Romagna	<small>AGGREGAMENTO TEMPORANEO DI PROFESSIONISTI</small>  Mandatario: Dr. Geol. Carlo Colletti Dr. Geol. Francesco Carulli Mandanti: Dr. Geol. Marco Balzi Dr. Geol. Domenico Bianco Dr. Geol. Stefano Castagnoli Dr. Geol. Alessandro Ferrari Dr. Geol. Massimiliano Trouzzi	Marzo 2015

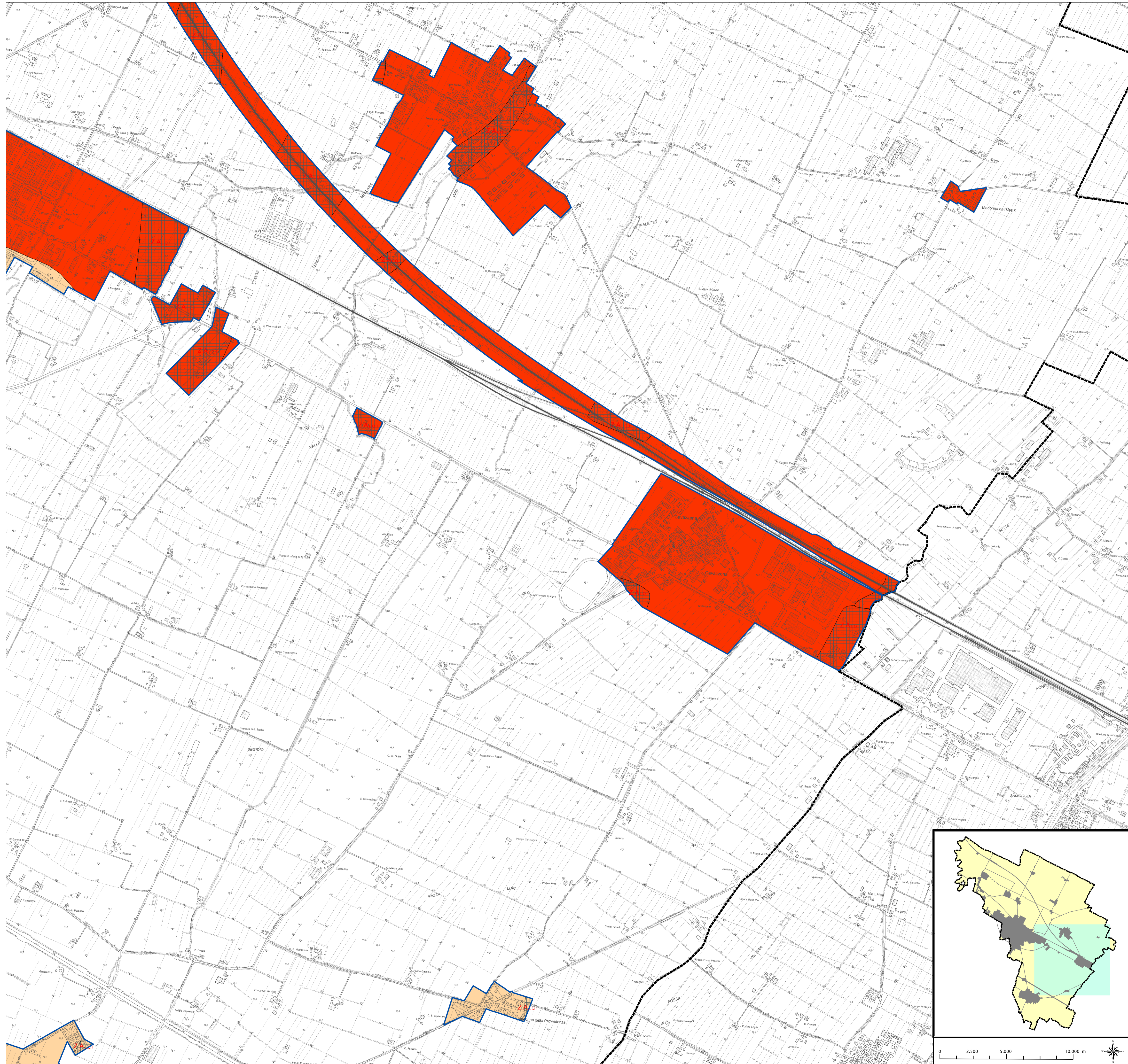

### Legenda

Confine comunale

Area oggetto di studio

#### Zone stabili suscettibili di amplificazioni locali

FA<sub>IS 0,5-1,0 s</sub> = 1.5 - 1.6

FA<sub>IS 0,5-1,0 s</sub> = 2.1 - 2.2

#### Zone di attenzione per instabilità

Zona di Attenzione per liquefazioni tipo 1

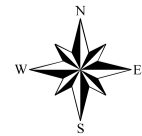

0 200 400 800 m

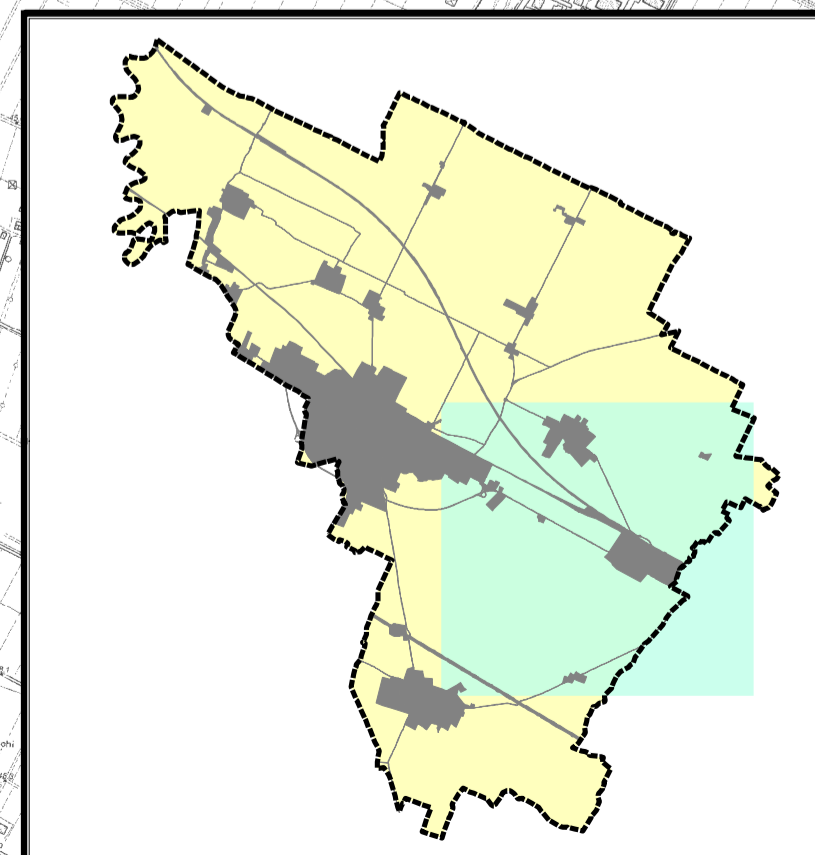

0 2.500 5.000 10.000 m