



Attuazione dell'articolo 11 della legge 24 giugno 2009, n. 77

MICROZONAZIONE SISMICA

Carta di microzonazione sismica

Livello 2 – $F_{A_{IS0,5-1,0s}}$

scala 1:10.000

Regione Emilia – Romagna
Comune di Castelfranco Emilia
Ambito A_4 Rastellino



Regione	Soggetto realizzatore	Data
Emilia Romagna	RAGGRUPPAMENTO TEMPORANEO DI PROFESSIONISTI: Mandatario: Direttori tecnici: Dr. Geol. Carlo Coleffi Dr. Geol. Francesco Cerulli Mandanti: Dr. Geol. Marco Baldi Dr. Geol. Domenico Bianco Dr. Geol. Stefano Castagnetti Dr. Geol. Alessandro Ferrari Dr. Geol. Massimiliano Trauzzi	Marzo 2015

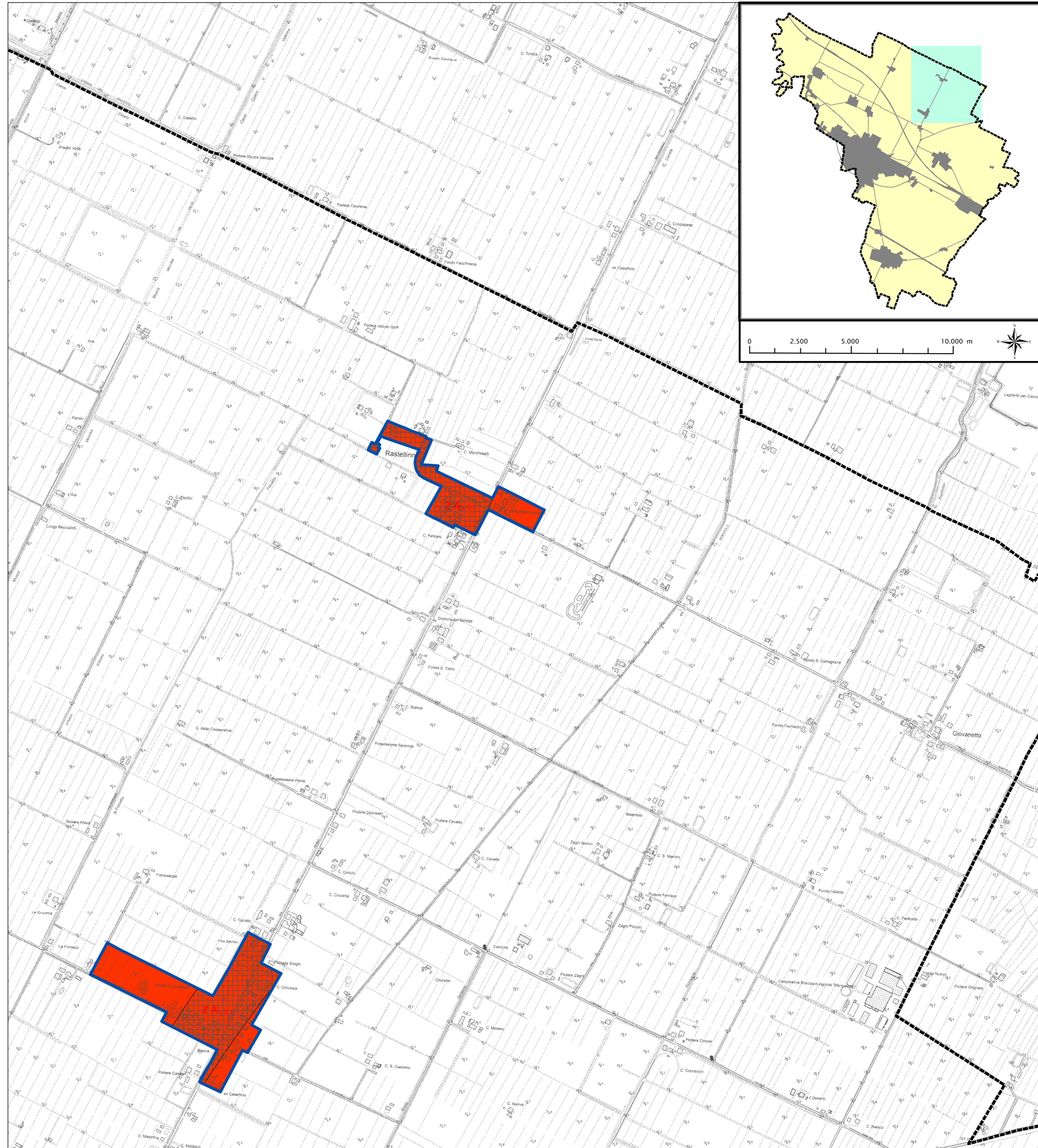

Legenda

Confine comunale

Area oggetto di studio

Zone stabili suscettibili di amplificazioni locali

$F_{A_{IS0,5-1,0s}} = 2.1 - 2.2$

Zone di attenzione per instabilità

Zona di Attenzione per liquefazioni tipo 1

