



Regione Emilia Romagna



Attuazione dell'articolo 11 della legge 24 giugno 2009, n.77

ANALISI DELLA CONDIZIONE LIMITE PER L'EMERGENZA (CLE)

scala 1: 2.000

Regione Emilia-Romagna
Comune di Marano sul Panaro
Cà della Liberata



Regione Emilia-Romagna	Soggetto realizzatore Progetto Comune di Marano sul Panaro Area Tecnica: Enrico Campioni	Data Marzo 2016
Servizio Pianificazione Urbanistica, Paesaggio e Uso Sostenibile del Territorio: Maria Romani	Coordinamento ed elaborazioni GIS Provincia di Modena - Servizio Pianificazione Urbanistica, Territoriale e SIT: Antonella Manicardi, Barbara Mengoli, Antonio Guidotti U.O. Protezione Civile: Luca Ricci	

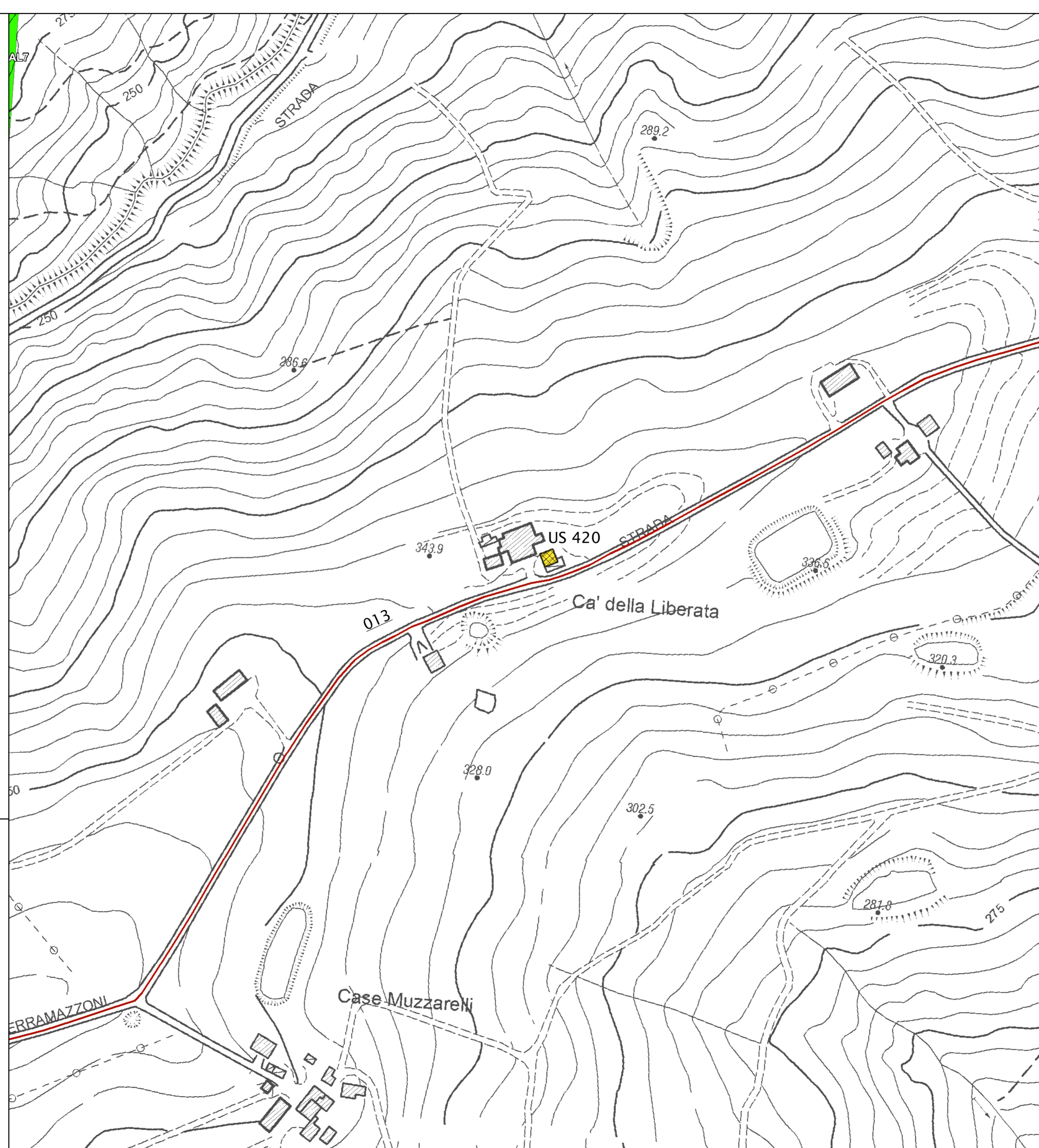

MICROZONAZIONE SISMICA

Carta delle microzone omogenee di microzonazione sismica (livello 2)

Legenda

Zone stabili suscettibili di amplificazioni locali
[F.A. P.G.A. / F.A. IS 0.1-0.5 / F.A. IS 0.5-1]

AL1 1.7 1.5 1.4	AL2 1.9 2.1 1.9	AL3 1.5 1.6 1.4	AL4 1.6 1.6 1.4	AL5 1.8 1.8 1.5	AL6 1.7 1.5 1.2	AL7 1.8 1.7 1.5	AL8 1.8 1.9 1.5	AL9 2.0 2.1 1.8
AL10 2.2 2.5 1.9	AL11 1.7 1.6 1.4	AL12 1.6 1.5 1.4	AL13 1.9 2.1 1.8	AL14 1.5 1.4 1.4	AL15 1.7 1.7 1.4	AL16 1.8 1.8 1.4	AL17 1.8 1.7 1.4	AL18 2.0 1.9 1.5

Zone suscettibili di instabilità

Instabilità di versante (FR)

- a) attiva
- b) quiescente
- Corpo di frana per scorrimento
- Corpo di frana per colata
- Corpo di frana complessa

Frane quiescenti (FRb)
[F.A. P.G.A. / F.A. IS 0.1-0.5 / F.A. IS 0.5-1]

FRb1 1.6 1.6 1.4	FRb2 1.9 2.0 1.7	FRb3 2.0 2.1 1.6	FRb4 2.0 2.1 1.7	FRb5 2.1 2.2 1.7	FRb6 2.2 2.2 1.7
----------------------------------	----------------------------------	----------------------------------	----------------------------------	----------------------------------	----------------------------------

Zone ad intensa fratturazione (ZF)
[F.A. P.G.A. / F.A. IS 0.1-0.5 / F.A. IS 0.5-1]

ZF1 1.8 2.0 1.6	ZF2 2.0 2.3 2.4	ZF3 2.1 2.3 1.9
---------------------------------	---------------------------------	---------------------------------

Effetti di amplificazione per condizioni topografiche

ST1 ST=1.05	ST2 ST=1.1	ST3 ST=1.15	ST4 ST=1.2	ST5 ST=1.25
-----------------------	----------------------	-----------------------	----------------------	-----------------------

Forme di superficie

Orlo di scarpata morfologica
a) 10-20 m; b) > 20 m

Faglia: a) inversa; b) trascorrente
linea continua: tratto accertato; linea a tratteggio: tratto inferito

Cresta arrotondata

Valle stretta (C > 0,25)

Legenda

Codice Provincia: 036
Codice Comune: 020
Sistema di gestione dell'emergenza

- Edificio strategico
- Area di emergenza (AMMASSAMENTO)
- Area di emergenza (RICOVERO)
- Area di emergenza (ATTESA)
- Infrastruttura di connessione
- Infrastruttura di accessibilità
- Aggregato strutturale interferente
- Unità strutturale interferente appartenente ad un AS
- Unità strutturale non interferente appartenente ad un AS
- Unità strutturale interferente isolata