PROTEZIONE CIVILE
Presidenza del Consiglio dei Ministri
Dipartimento della Protezione Civile

Regione Emilia-Romagna

CONFERENZA DELLE REGIONI E DELLE PROVINCE AUTONOME

Attuazione dell'articolo 11 della legge 24 giugno 2009, n.77

ANALISI DELLA CONDIZIONE LIMITE PER L'EMERGENZA (CLE)

scala 1:2.000

Regione Emilia-Romagna

Comune di Pievepelago

Regione	Soggetto realizzatore	Data
Emilia Romagna	Studio di Geologia Tecnica Dott. Geol. Lorenzo Del Maschio Ing. Giorgia Tonioni	Settembre 2017

Legenda

Codice Provincia: 036

Codice Comune: 031

Sistema di gestione dell'emergenza

- 290 — Edificio strategico
- 919 — Area di emergenza (AMMASSAMENTO)
- 812 — Area di emergenza (RICOVERO)
- 142 — Area di emergenza (AMMASSAMENTO-RICOVERO)
- 706 — Area di emergenza (ATTESA)
- 198 — Infrastruttura di connessione
- 001 — Infrastruttura di accessibilità
- 080 — Aggregato strutturale interferente
- 002 — Unità strutturale interferente appartenente a un AS
- 003 — Unità strutturale non interferente appartenente a un AS
- 000 — Unità strutturale interferente isolata
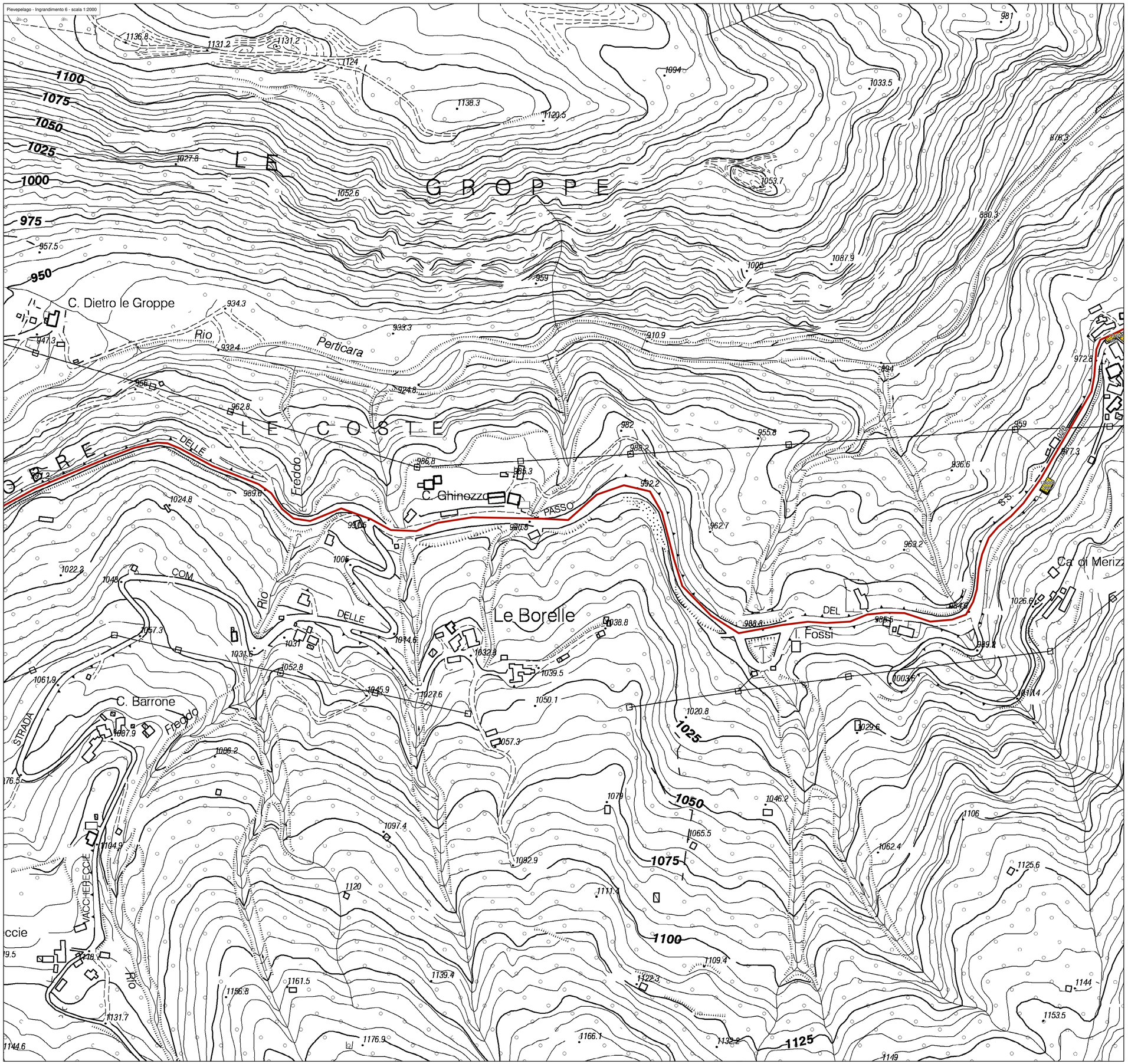
0 500 1000 Metri