PROTEZIONE CIVILE
Presidenza del Consiglio dei Ministri
Dipartimento della Protezione Civile

Regione Emilia-Romagna

CONFERENZA DELLE REGIONI E DELLE PROVINCE AUTONOME

Attuazione dell'articolo 11 dalla legge 24 giugno 2009, n.77

ANALISI DELLA CONDIZIONE LIMITE PER L'EMERGENZA (CLE)

scala 1 : 2.000

Regione Emilia-Romagna

Comune di Sestola

Regione	Soggetto realizzatore	Data
	RAGGRUPPAMENTO TEMPORANEO DI PROFESSIONISTI (R.T.P.) MANDATARIO: Dott. Geol. Giorgio Masotti MANDANTI: Dott. Geol. Alberto Fiori Dott. Geol. Franco Sasso COLLABORATORI: Dott. Geol. Roberto Salvini, Dott. Geol. Laura Guadagnini	SETTEMBRE 2013 TAVOLA 10.3

Legenda

Codice Provincia: **036**
Codice Comune: **043**

Sistema di gestione dell'emergenza

- ES694 — Edificio strategico
- AE1 — Area di emergenza (RICOVERO)
- AC1 — Infrastruttura di connessione
- AC40 — Infrastruttura di accessibilità
- AS685 — Aggregato strutturale interferente
- US685.3 — Unità strutturale interferente
- US685.2 — Unità strutturale non interferente
- US685.1 — Unità strutturale interferente isolata

0 20 40 80 Meters
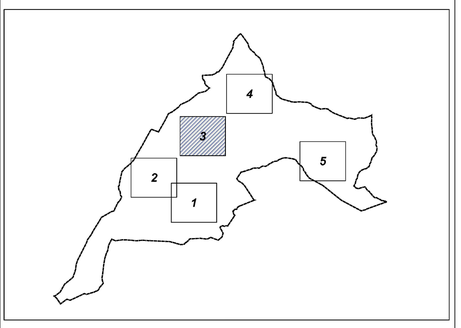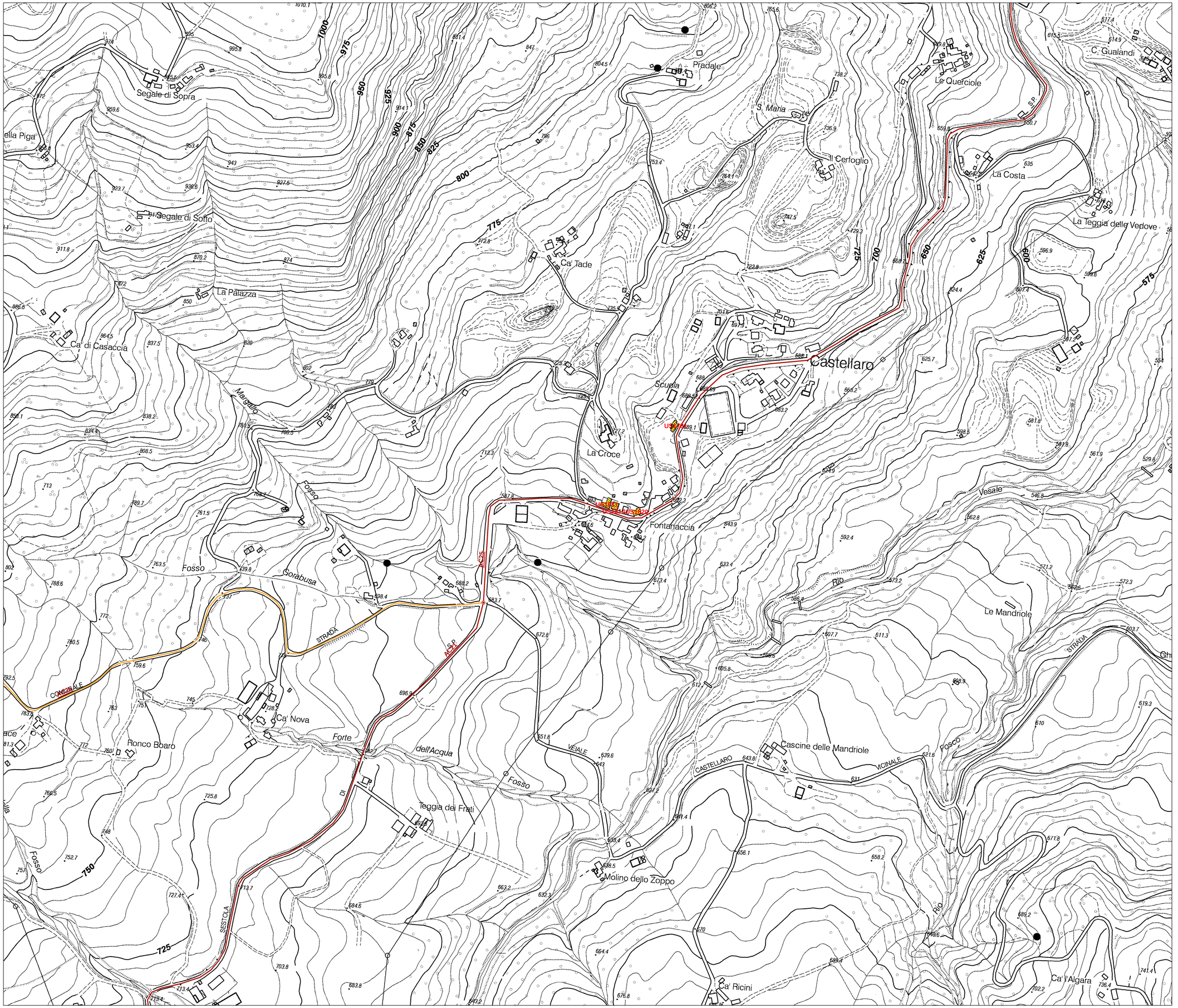
QUADRO D'UNIONE DELLE TAVOLE