PROTEZIONE CIVILE
Presidenza del Consiglio dei Ministri
Dipartimento della Protezione Civile

Regione Emilia-Romagna

CONFERENZA DELLE REGIONI E DELLE PROVINCE AUTONOME

Attuazione dell'articolo 11 dalla legge 24 giugno 2009, n.77

MICROZONAZIONE SISMICA

Carta di microzonazione sismica Livello 2 (FA I.S. 0,1-0,5 s)

scala 1 : 5.000

Regione Emilia-Romagna

Comune di Sestola

Regione	Soggetto realizzatore	Data
	RAGGRUPPAMENTO TEMPORANEO DI PROFESSIONISTI (R.T.P.) MANDATARIO: Dott. Geol. Giorgio Masotti MANDANTI: Dott. Geol. Alberto Fiori Dott. Geol. Franco Sasso COLLABORATORE: Dott. Geol. Roberto Saloni	SETTEMBRE 2013 TAVOLA 5.2

Legenda

Zone stabili

Zone stabili

Zone stabili suscettibili di amplificazioni locali

- Fa I.S. 0,1-0,5 s = 1.0
- Fa I.S. 0,1-0,5 s = 1.1 - 1.2
- Fa I.S. 0,1-0,5 s = 1.3 - 1.4
- Fa I.S. 0,1-0,5 s = 1.5 - 1.6
- Fa I.S. 0,1-0,5 s = 1.7 - 1.8
- Fa I.S. 0,1-0,5 s = 1.9 - 2.0

Zone suscettibili di instabilità

Instabilità di versante

Zone suscettibili di amplificazioni topografiche

Amplificazione topografica con valore di Fa (0.1 - 0.5 s)

Altri elementi cartografati

Confine comunale

0 50 100 200 Meters
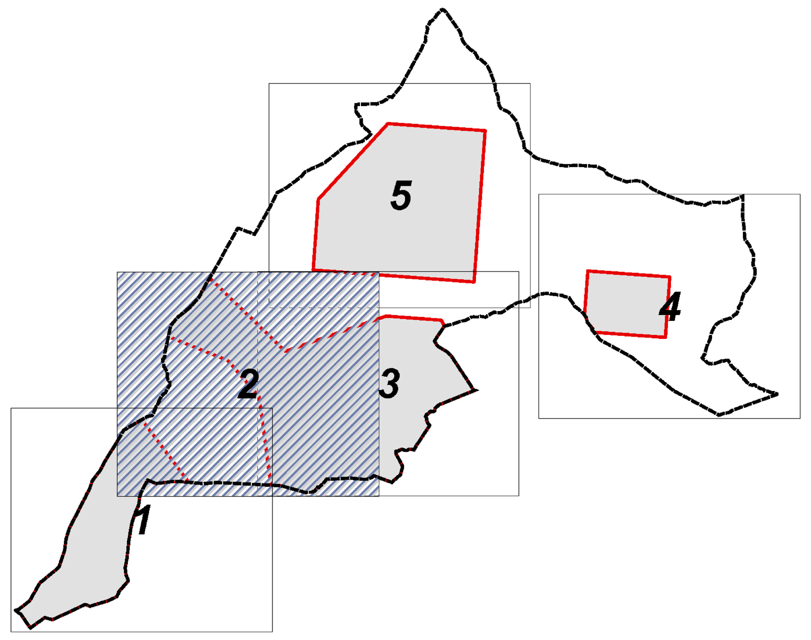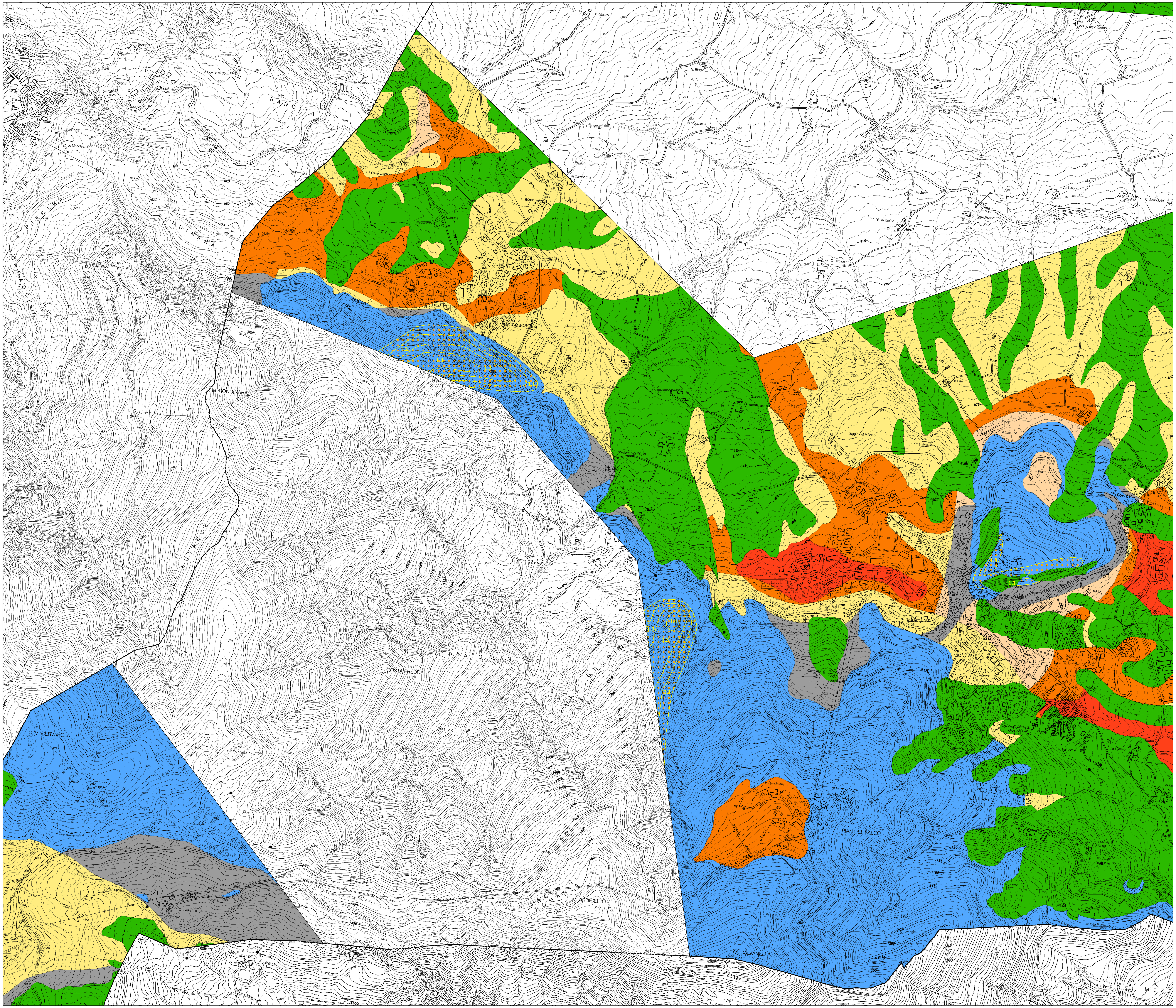
QUADRO D'UNIONE DELLE TAVOLE