CONFERENZA DELLE REGIONI E DELLE PROVINCE AUTONOME

Regione Emilia-Romagna

PROTEZIONE CIVILE
Presidenza del Consiglio dei Ministri
Dipartimento della Protezione Civile

Attuazione dell'articolo 11 della legge 24 giugno 2009 n. 77

MICROZONAZIONE SISMICA

Carta geologico - tecnica

scala 1:3.000

Regione Emilia-Romagna

Comune di Casalecchio di Reno

Regione	Soggetto realizzatore	Comune di	
Emilia-Romagna Studio realizzato con il contributo di cui all'OCDPC n° 344 del 2016	RAGGRUPPAMENTO TEMPORANEO DI PROFESSIONISTI Dott. Geol. Luca Monti Dott. Geol. Paolo Di Marcantonio Dott. Ing. Gianluca Calzini Piazza Giovanni XXIII 12/b 40133 Bologna tel: 051-9912225 - fax:051-4122990 luca.monti@ultraland.it Collaborazione Giorgio Cocco Mirko Soldati	Casalecchio di Reno Il Sindaco Massimo Bosso	
		Data Febbraio 2020	Tavola 2 A

Legenda

Terreni di copertura

- GM-tf - Ghiaie limose miscela di ghiaia, sabbia e limo di terrazzo fluviale
- CL-es - Argille inorganiche di media-bassa plasticità di ambiente Argine/barre/canali
- CL-pi - Argille inorganiche di media-bassa plasticità di ambiente di Piana inondabile
- GP-es - Ghiaie pulite, miscela di ghiaia e sabbia di ambiente Argine/barre/canali

Substrato Geologico

- SFLPS - Lapideo stratificato fratturato o alterato

Elementi geologici e idrogeologici

- Sondaggio che ha raggiunto il substrato geologico (profondità in m)
- Sondaggio che non ha raggiunto il substrato geologico
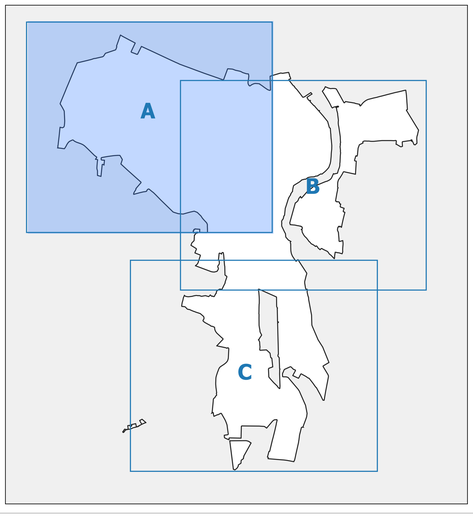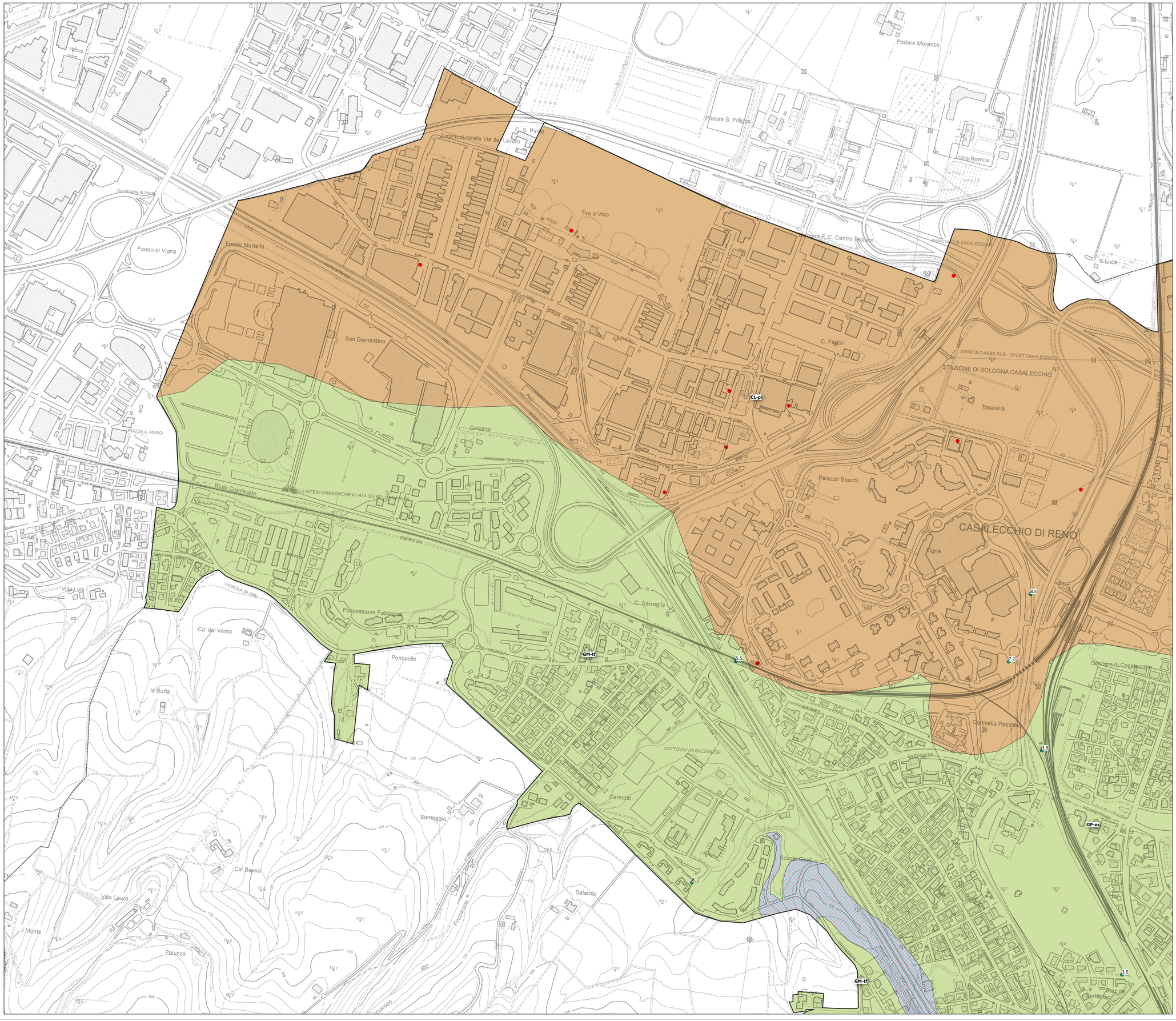
0 500 1000 1500 2000 2500 3000 m