PROTEZIONE CIVILE
Presidenza del Consiglio dei Ministri
Dipartimento della Protezione Civile

RegioneEmilia-Romagna

CONFERENZA DELLE REGIONI E DELLE PROVINCE AUTONOME

Attuazione dell'articolo 11 della legge 24 giugno 2009, n.77

# ANALISI DELLA CONDIZIONE LIMITE PER L'EMERGENZA (CLE)
# Carta sovrapposizione CLE-FA0408

Stralcio scala 1 : 2.000

## Regione Emilia-Romagna
### Comune di Marzabotto

| Regione | Soggetto realizzatore | Amministrazione comunale |
|---|---|---|
| Emilia Romagna<br>*Studio realizzato con il contributo di cui all'OCDPC 344/2016 DET ER 8757/2016.*<br>*Coordinamento della Regione Emilia-Romagna - Servizio Pianificazione Urbanistica, Paesaggio e Uso Sostenibile del Territorio*<br>*Maria Romani* | Studio Geologico CENTROGEO<br>*Progetto:*<br>Gian Pietro Mazzetti<br><br>*Collaboratori:*<br>Stefano Gilli<br>Mauro Mazzetti<br>Camilla Mazzetti | *Sindaco:*<br>Valentina Cuppi<br><br>*Responsabile Settore Servizi al Territorio:*<br>Marco Teglia |
| | | Data<br>Febbraio 2021 — Tavola<br>4.7.1 |

## Legenda

### Sistema di gestione dell'emergenza

- AS02 — Edificio strategico
- AE001 — Area di emergenza (AMMASSAMENTO)
- AE002 — Area di emergenza (RICOVERO)
- AE003 — Area di emergenza (AMMASSAMENTO-RICOVERO)
- AC15 — Infrastruttura di connessione
- AC23 — Infrastruttura di accessibilità
- 190 — Aggregato strutturale
- Unità strutturale interferente appartenente ad un AS
- Unità strutturale non interferente appartenente ad un AS
- Unità strutturale interferente isolata

### Zone stabili

- FA = 1

### Zone stabili suscettibili di amplificazioni locali

Fattori di amplificazione dello spettro in pseudoaccelerazione tra 0,4 e 0,8 sec.

- FA = 1,1 – 1,2
- FA = 1,3 – 1,4
- FA = 1,5 – 1,6
- FA = 1,7 – 1,8
- FA = 1,9 – 2,0
- FA = 2,1 – 2,2
- FA = 2,3 – 2,4
- FA = 2,5 – 3,0

### Zone di attenzione per instabilità

Instabilità di versante

- $ZA_{FR}$ – Zona di attenzione per instabilità di versante

### Altri elementi rappresentati

- Limite di Comune

0 25 50 100 150 200 Metri
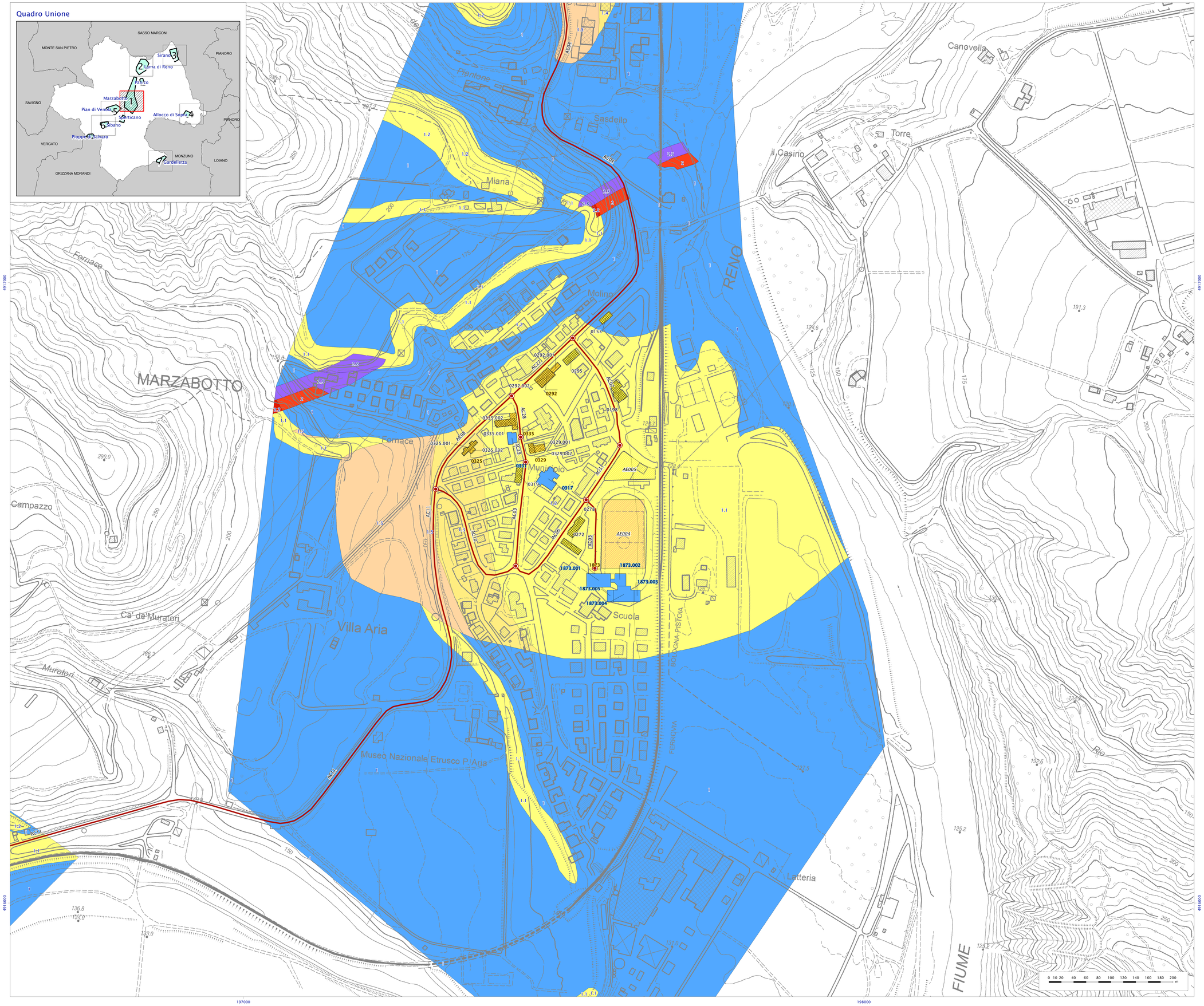
Fonte dei dati:
Base topografica: Carta Tecnica Regionale edizione 2013, dai contenuti del Database Topografico Regionale 2013
Aggiornamenti: 2010- 2013 - Periodo di rilievo: 1976 -2013.