PROTEZIONE CIVILE
Presidenza del Consiglio dei Ministri
Dipartimento della Protezione Civile

Regione Emilia-Romagna

CONFERENZA DELLE REGIONI E DELLE PROVINCE AUTONOME

Attuazione dell'articolo 11 dalla legge 24 giugno 2009, n. 77

MICROZONAZIONE SISMICA

Carta geologico – tecnica

scala 1 : 5.000

Regione Emilia – Romagna

Comune di Formignana

Regione Emilia – Romagna Comune di Formignana (FE) Unione dei Comuni Terre e Fiumi Dir. area gestione del territorio: Ing. Stefano Farina Resp. del procedimento: Geom. Silvia Trevisani	Soggetto realizzatore Synthesis s.r.l. P.zza del Popolo 13 int. 5 44034 Copparo (FE) Gruppo di lavoro Responsabile del progetto: Dr. Geol. Emanuele Stevanin Collaboratori: Dr.ssa Geol. Emma Biondani Dr. Geol. Stefano Maggi Dr. Massimiliano Stevanin	Data: 06/2017

Legenda

Confini comunali

Terreni di copertura

Simbolo	Descrizione	Ambiente genetico – deposizionale	
CL	Argille inorganiche di medio – bassa plasticità argille sabbiose, argille limose, argille magre	Piana deltizia	dl
ML	Limi inorganici, sabbie fini limose o argillose, limi argillosi di bassa plasticità		
SM	Sabbie limose, miscela di sabbia e limo	Argine/barre/canali	es

Forme di superficie e sepolte

Asse di paleoalveo

Elementi geologici e idrogeologici

Pozzo o sondaggio che non ha raggiunto il substrato geologico (profondità in m)

Traccia della sezione geologica rappresentativa del modello del sottosuolo
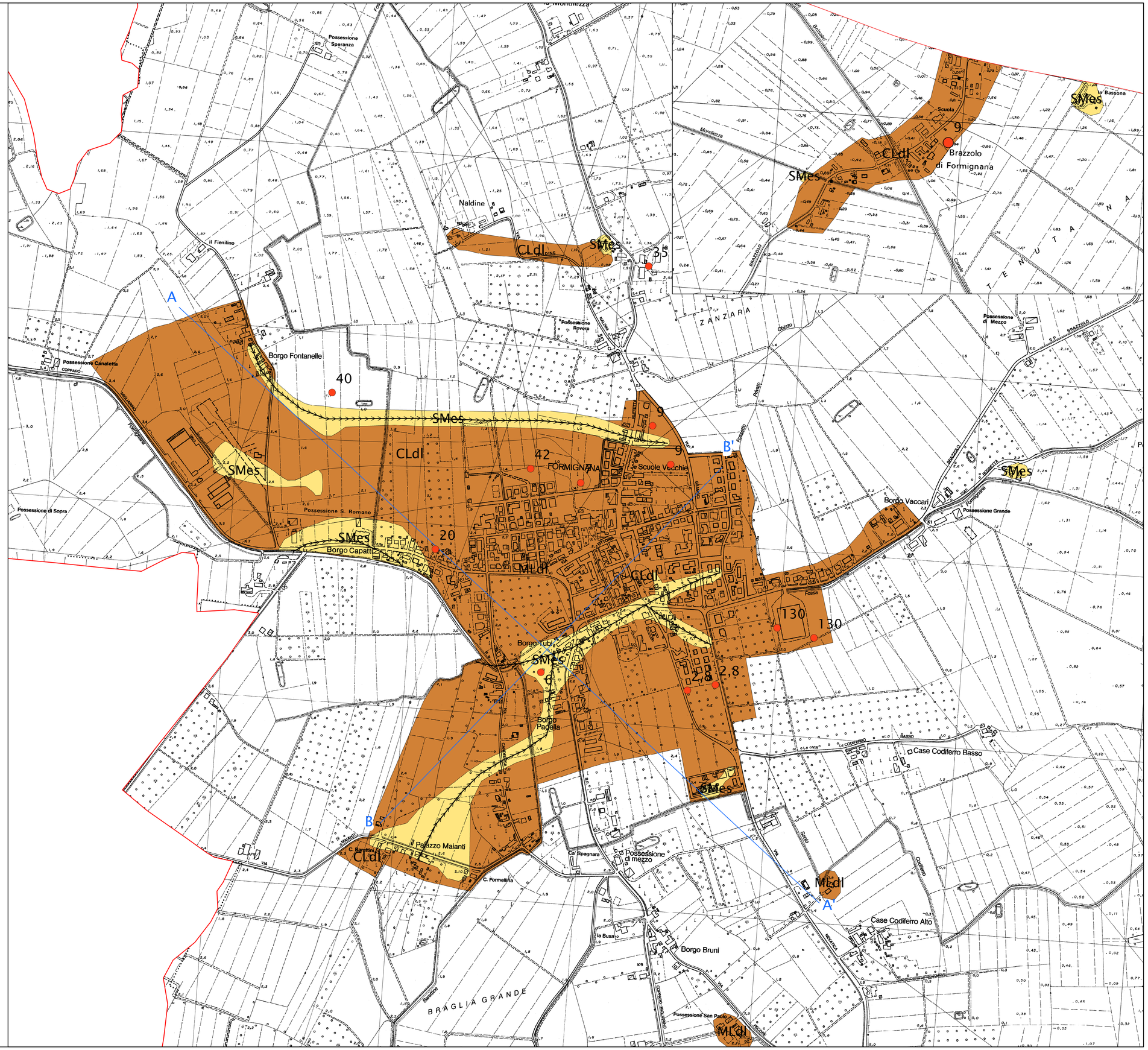
0 125 250 500 Metri