PROVINCIA DI RIMINI

Regione Emilia-Romagna

servizio geologico sismico e dei suoli

Regione Emilia-Romagna - Provincia di Rimini
Studi di Microzonazione Sismica di cui alla Delibera di G.R. n.1051 del 18 Luglio 2011 dei comuni di San Leo, Maiolo, Talamello, Novafeltria, Sant'Agata Feltria, Pennabilli, Casteldelci, nell'ambito della realizzazione del PSC associato.

Carta Geologica
(legenda vedi allegato)

N

1 : 10000

0 50 100 200 300 m

NOVAFELTRIA
ponte santa maria maddalena

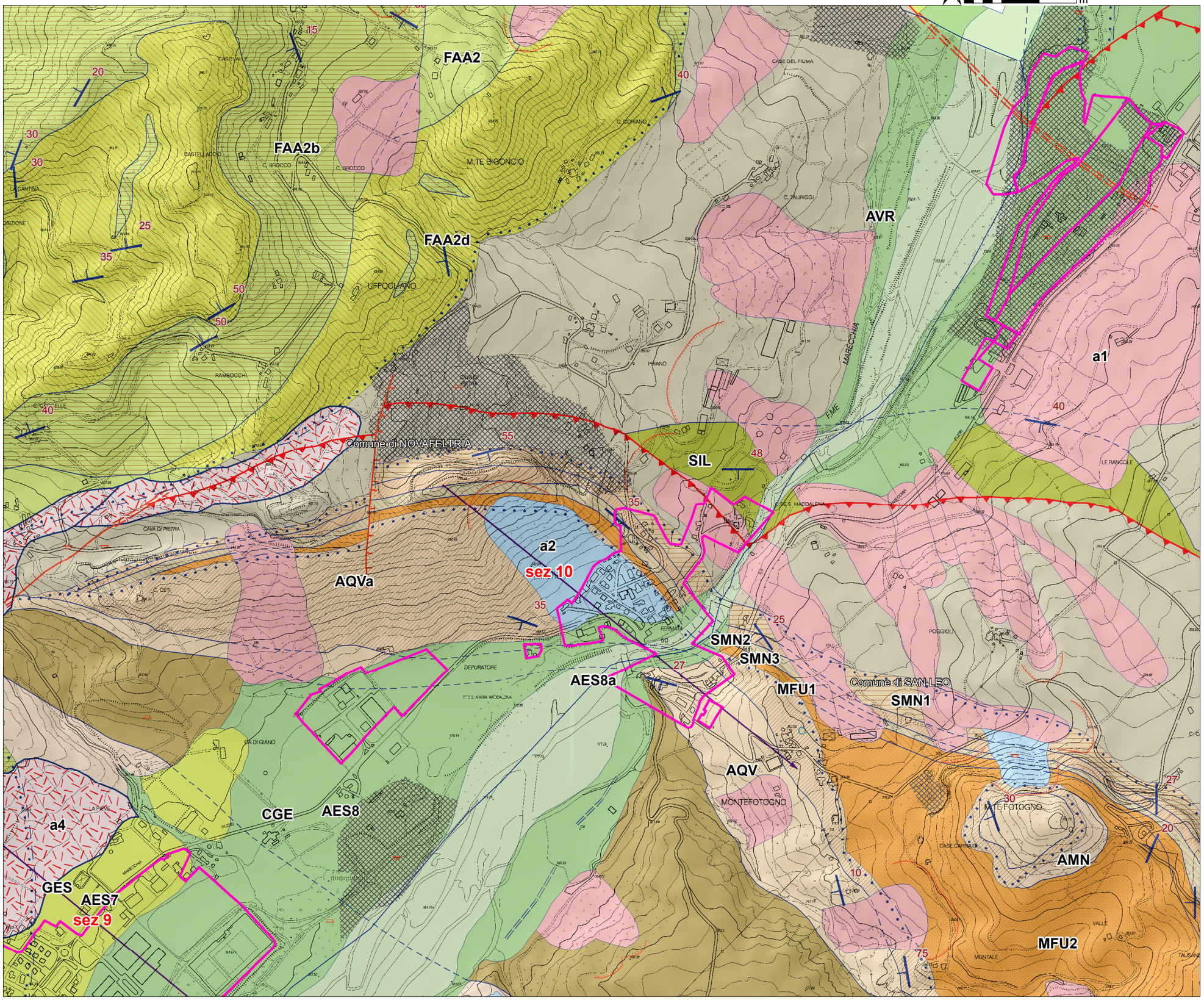

perimetri_urbani_espansioni