PROVINCIA DI RIMINI

Regione Emilia-Romagna

servizio geologico sismico e dei suoli

Regione Emilia-Romagna - Provincia di Rimini
Studi di Microzonazione Sismica di cui alla Delibera di G.R. n.1051 del 18 Luglio 2011 dei comuni di San Leo, Maiolo, Talamello, Novafeltria, Sant'Agata Feltria, Pennabilli, Casteldelci, nell'ambito della realizzazione del PSC associato.

Carta delle frequenze

N

1 : 5000

0 50 100 200 300 m

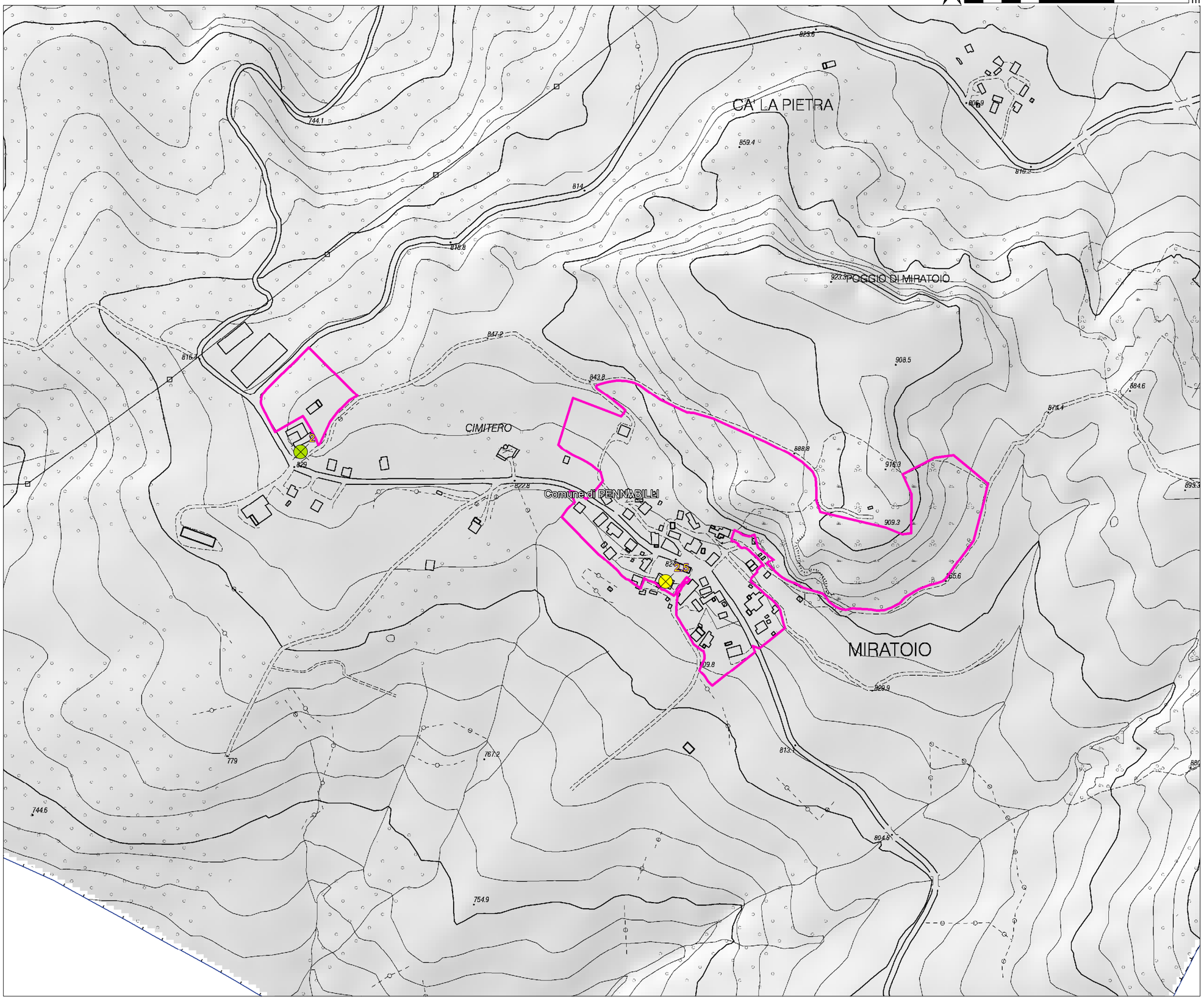

PENNABILLI
miratoio

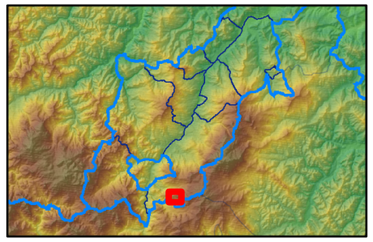

perimetri_urbani_espansioni

INDAGINI PUNTUALI F0 & AMPIEZZA <=2
- 0.000000
- 0.000001 - 1.000000
- 1.000001 - 2.000000
- 2.000001 - 3.000000
- 3.000001 - 5.000000
- 5.000001 - 8.000000
- 8.000001 - 30.000000

INDAGINI_PUNTUALI F0 & AMPIEZZA >2 and <=3
- 0.000000
- 0.000001 - 1.000000
- 1.000001 - 2.000000
- 2.000001 - 3.000000
- 3.000001 - 5.000000
- 5.000001 - 8.000000
- 8.000001 - 30.000000

INDAGINI_PUNTUALI F0 & AMPIEZZA >3
- 0.000000
- 0.000001 - 1.000000
- 1.000001 - 2.000000
- 2.000001 - 3.000000
- 3.000001 - 5.000000
- 5.000001 - 8.000000
- 8.000001 - 30.000000

INDAGINI_PUNTUALI down hole
- DH sondaggio con prova DOWN HOLE