

Attuazione dell'articolo 11 della legge 24 giugno 2009, n. 77

# MICROZONAZIONE SISMICA

## Carta di microzonazione sismica

### FA<sub>IS 0,5 - 1,0 s</sub>

scala 1:5.000

Regione Emilia – Romagna  
Comune di Varsi



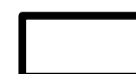

Regione	RACGRUPPAMENTO TEMPORANEO DI PROFESSIONISTI Mandataria:	Data
Emilia Romagna	 EN GEO S.r.l. www.engeo.it <b>Direttori tecnici:</b> Dr. Geol. Carlo Caleffi Dr. Geol. Francesco Cerutti <b>Mandanti:</b> Dr. Geol. Marco Baldi Dr. Geol. Domenico Bianco Dr. Geol. Stefano Castagnetti Dr. Geol. Massimiliano Trauzzi <b>Collaboratori:</b> Dr. Geol. Alessandro Ferrari Dr. Geol. Federico Madini	Settembre 2016

## Legenda

 Area oggetto di studio

### Zone stabili suscettibili di amplificazioni locali

 Fa<sub>IS 0,5-1,0 s</sub> = 1.3 – 1.4

 Fa<sub>IS 0,5-1,0 s</sub> = 1.5 – 1.6

### Zone suscettibili d'instabilità (Livello 3)

 ZA\_FR – Zona di suscettibilità per frane in terra  
Fa<sub>IS 0,5-1,0 s</sub> 1.0; 15 < FRT < 100 cm

 ZA\_FR – Zona di suscettibilità per frane in terra  
Fa<sub>IS 0,5-1,0 s</sub> 1.1-1.2; 15 < FRT < 100 cm

 ZA\_FR – Zona di suscettibilità per frane in terra  
Fa<sub>IS 0,5-1,0 s</sub> 1.3-1.4; 15 < FRT < 100 cm

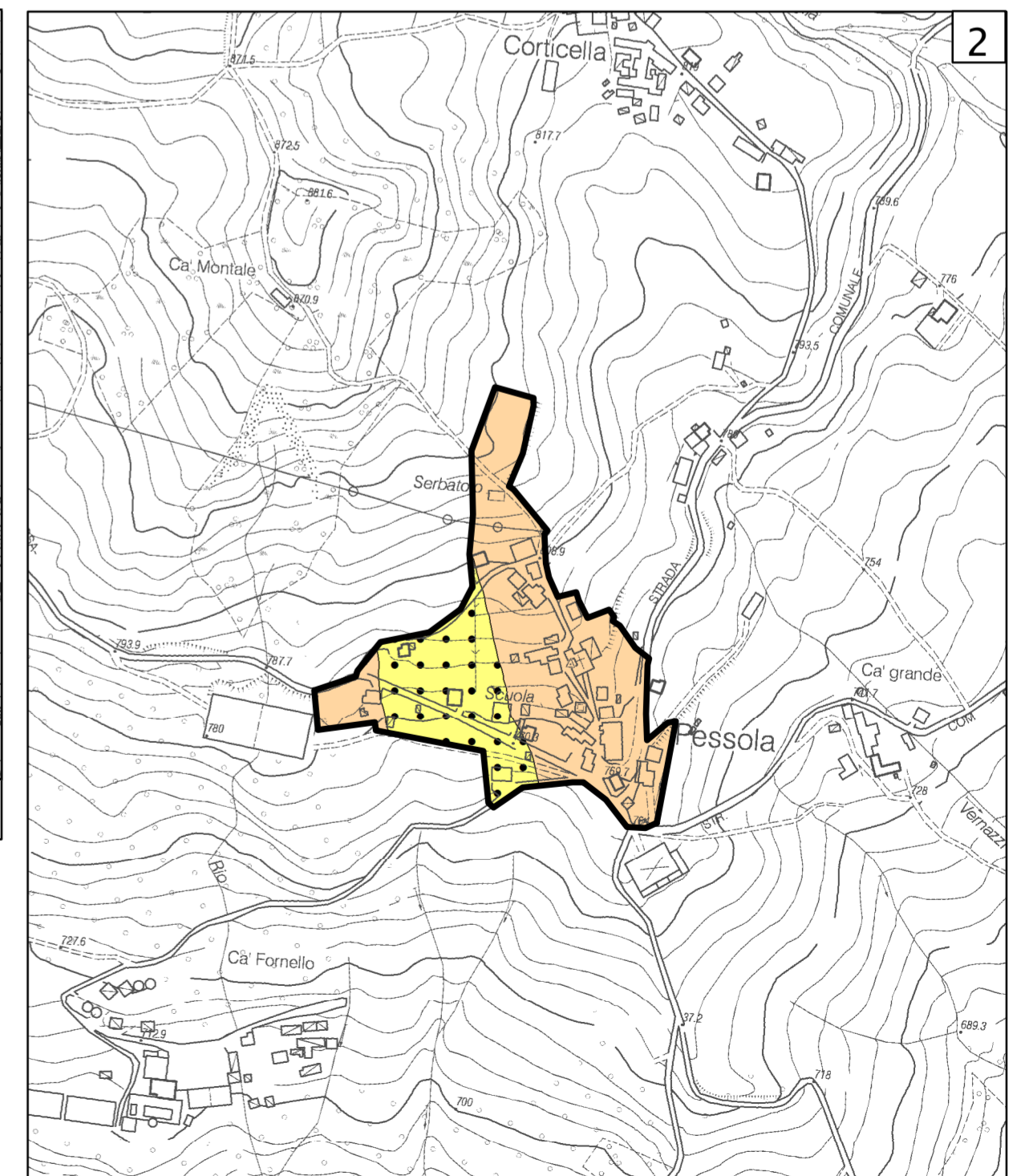
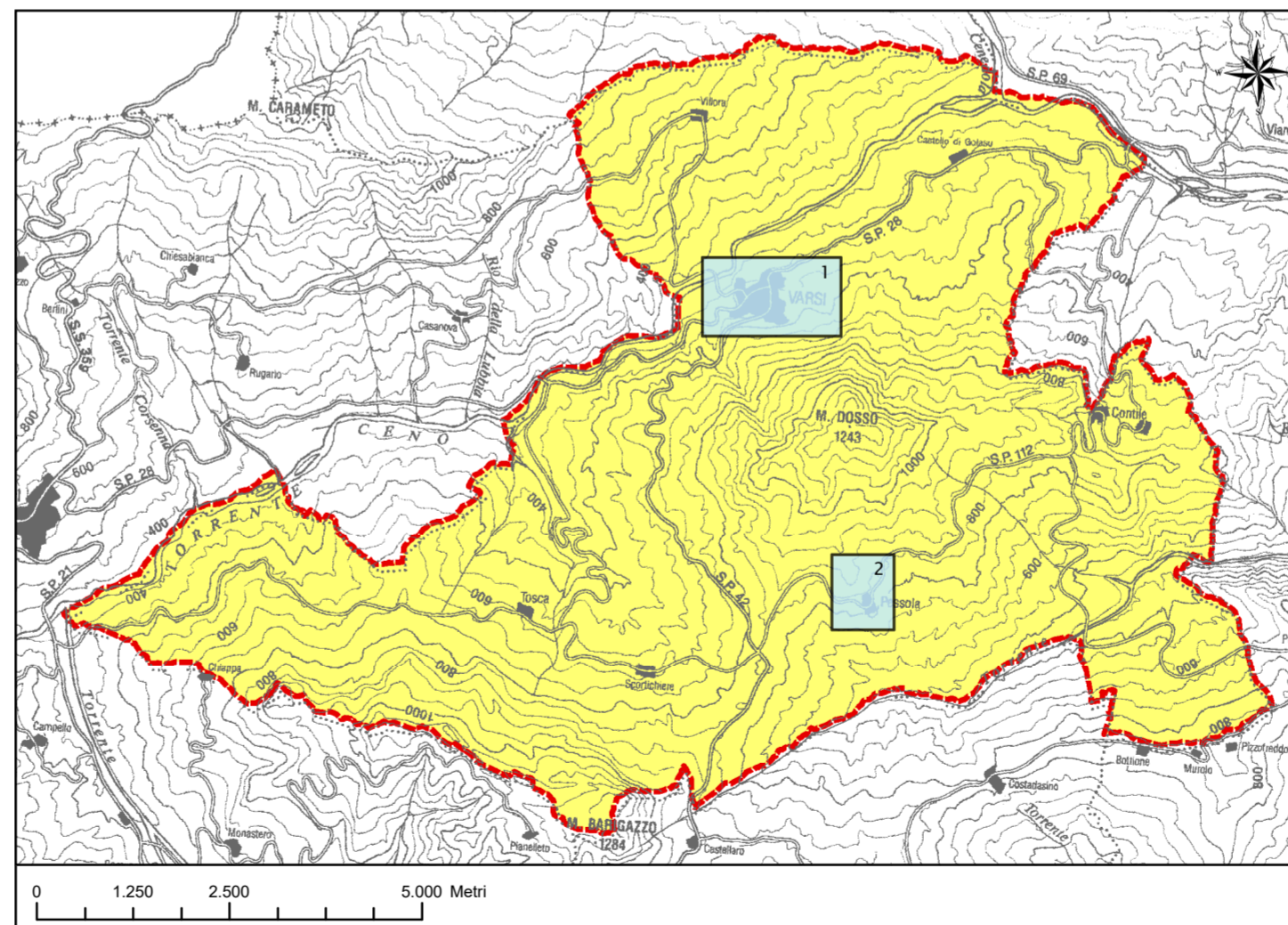
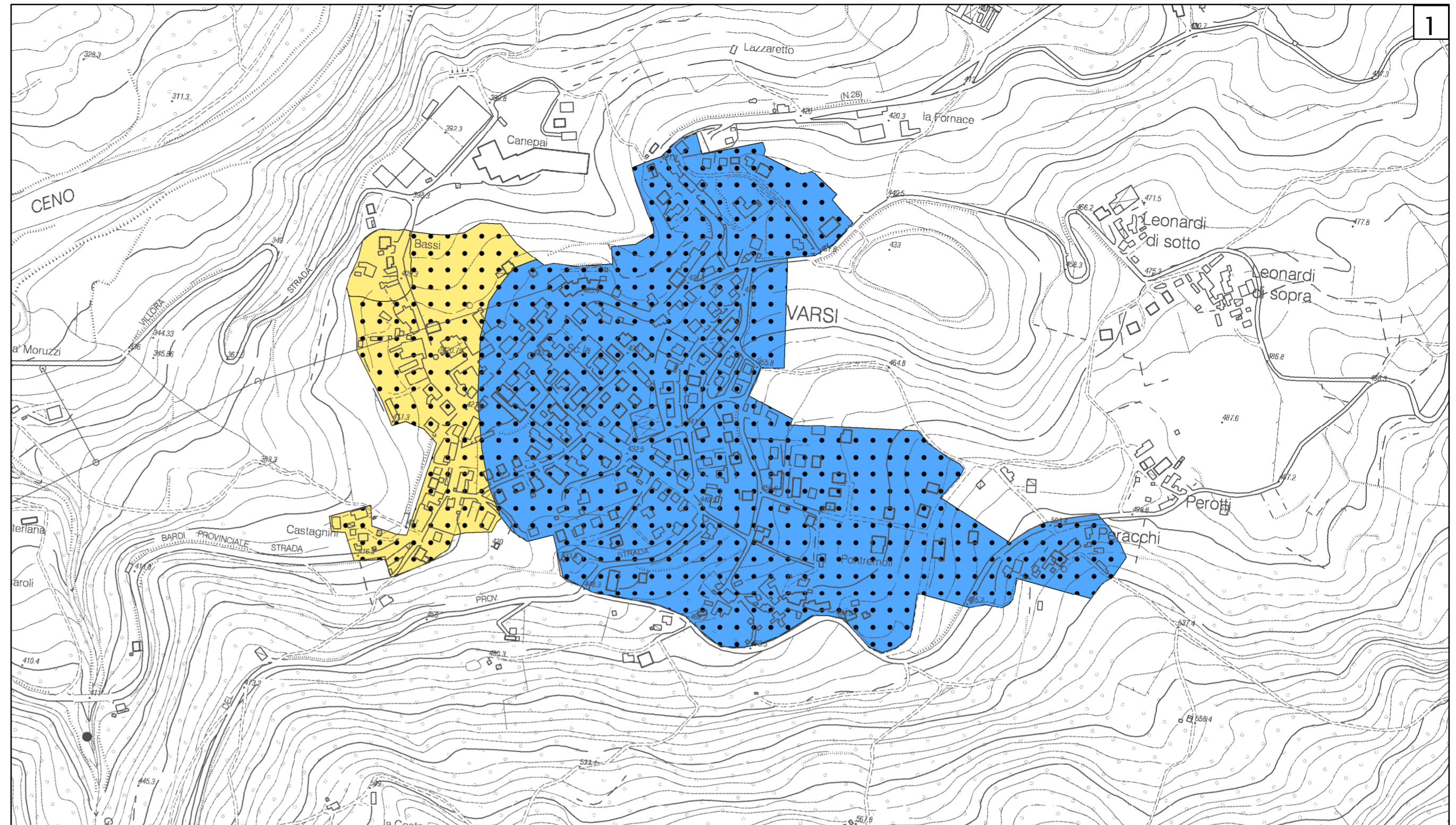

0 100 200 400 m