ONDAGEO S.n.c.
Mons. Carlo Stoppa, 18
27 Sarsina (FO)

Riferimento: CIOLA-115

PROVA PENETROMETRICA DINAMICA
DIAGRAMMA NUMERO COLPI PUNTA - Rpd

n° 1

Scala 1: 50

indagine :	VARIANTE P.R.G. N .3	- data :	03/10/2003
cantiere :	Ciola - Cà di Galetto	- quota inizio :	0
località :	Ciola	- prof. falda :	0,00 m da quota inizio

N = N(20) numero di colpi penetrazione punta - avanzamento δ = 20 Rpd (kg/cm²)

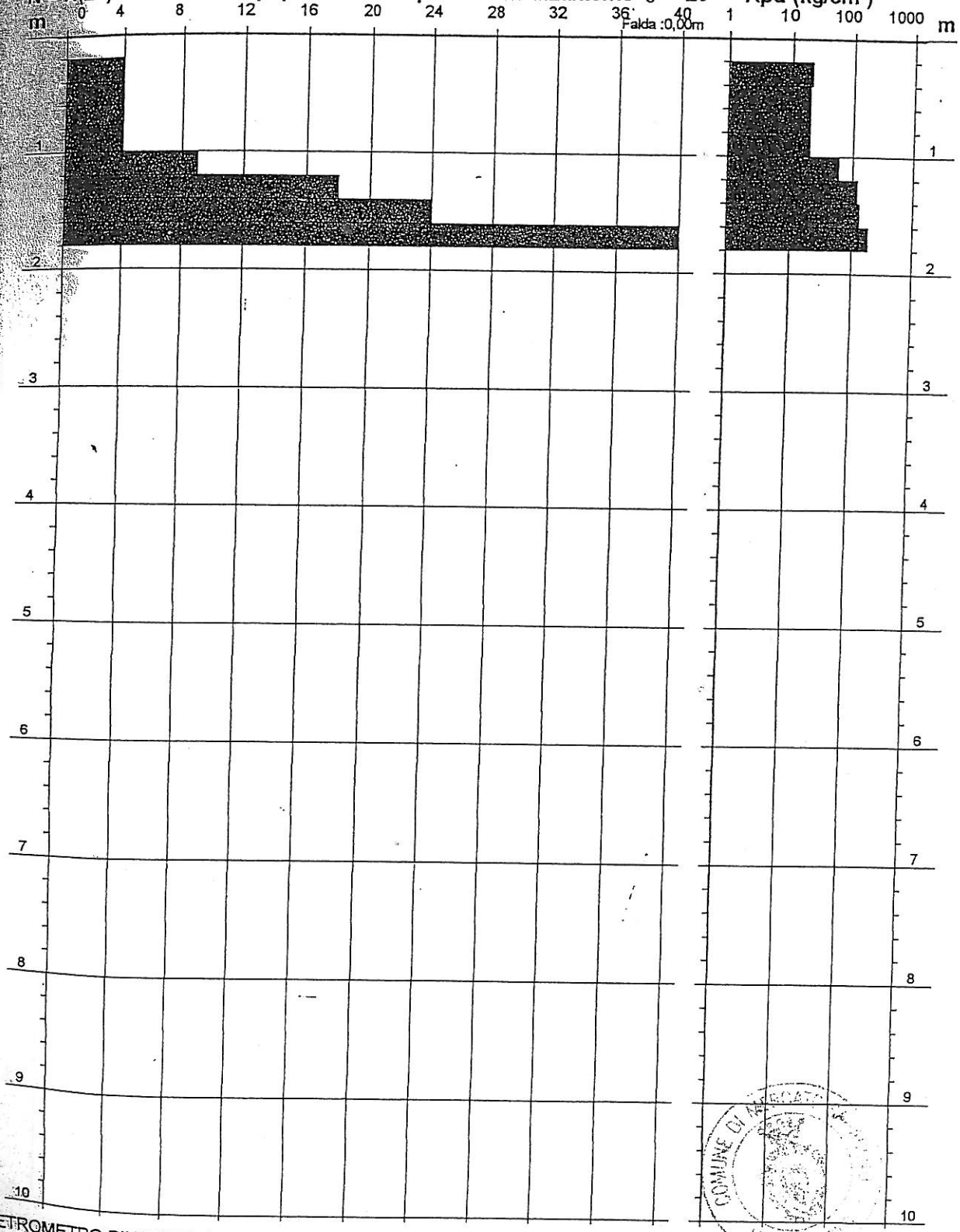

PENETROMETRO DINAMICO tipo : TG 63-100 EML.C
(massa battente)= 63,50 kg - H (altezza caduta)= 0,75 m - A (area punta)= 20,43 cm² - D(diam. punta)= 51,00 mm
numero Colpi Punta N = N(20) [δ = 20 cm] - Uso rivestimento / fanghi iniezione : NO

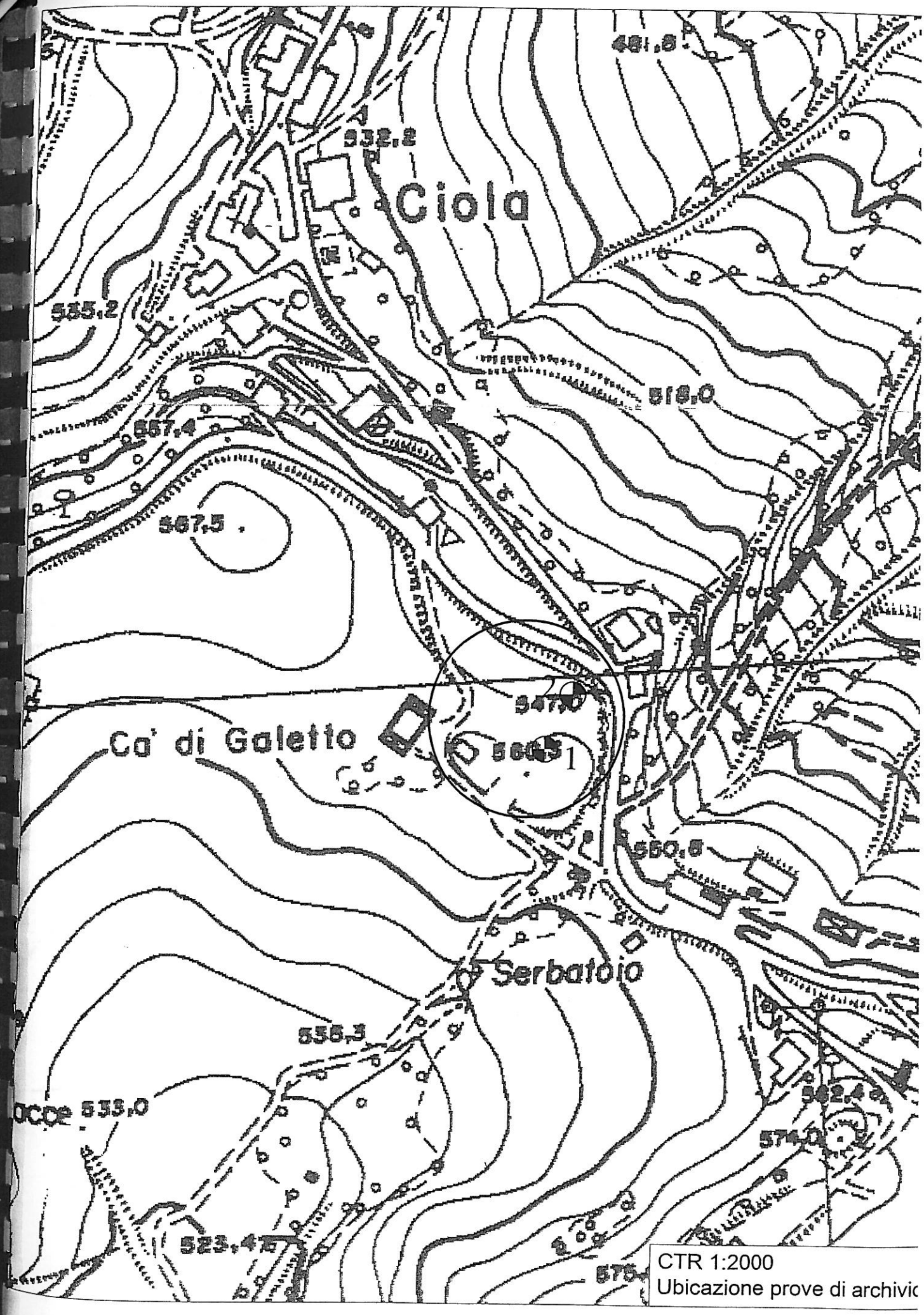

CTR 1:2000
Ubicazione prove di archivio